

บทที่ 3

การวิเคราะห์และออกแบบระบบ

ในการพัฒนาโครงการต้องมีการวิเคราะห์และศึกษาปัญหาจากระบบงานเดิม เพื่อวิเคราะห์และออกแบบระบบใหม่ให้สอดคล้องกับความต้องการของผู้ใช้ และทำให้การพัฒนาโครงการประสบความสำเร็จลุล่วงไปได้ ผู้จัดทำจึงได้ทำการวิเคราะห์และออกแบบระบบงานใหม่ โดยใช้เครื่องมือในการออกแบบระบบประกอบไปด้วย (ER-Diagram) แผนภาพกระแสข้อมูล พจนานุกรมข้อมูล (Data Dictionary) ความสัมพันธ์ของฐานข้อมูล (Data Flow Diagram) ผังงานโครงสร้าง (Structure Chart) แบบฟอร์มข้อมูลขาเข้าและรายงานของระบบงานใหม่ดังนี้

3.1 โครงสร้างขององค์กร

การพัฒนาเว็บแอปพลิเคชันและโมบายแอปพลิเคชันของระบบสารสนเทศเพื่อการบริหารจัดการการประชาสัมพันธ์ธุรกิจสำหรับนักดนตรีจังหวัดเชียงใหม่ เป็นเว็บไซต์สำหรับเรียกดูข้อมูลโดยเน้นไปทางช่วงเวลาที่มีการเล่นดนตรีของสถานประกอบการและนักดนตรี โดยมีโครงสร้างบริหารงานดังภาพที่ 3.1

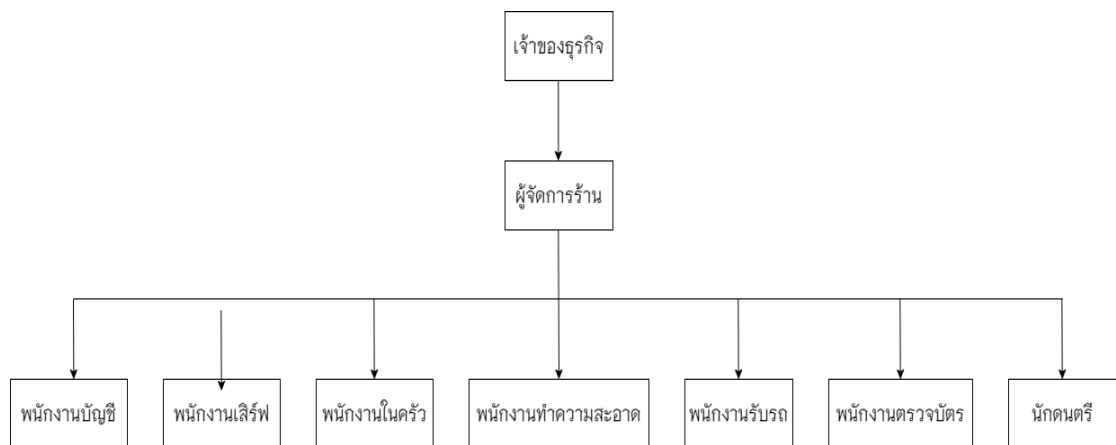

ภาพที่ 3.1 แสดงแผนผังโครงสร้างระบบสารสนเทศเพื่อการบริหารจัดการการประชาสัมพันธ์ธุรกิจสำหรับนักดนตรีเชียงใหม่

จากภาพที่ 3.1 สามารถแยกผู้ใช้งานของแผนผังโครงสร้างได้ทั้งหมด 6 ผู้ใช้งาน มีรายละเอียดดังนี้

- 1) ผู้ดูแลระบบ มีหน้าที่ เข้าใช้งานระบบได้โดยใช้ชื่อผู้ใช้และรหัสผ่าน ทำการดูแลระบบ กำหนดสิทธิข้อมูลผู้ใช้ในระบบและจัดการข้อมูลสมาชิก จัดการข้อมูลสถานประกอบการ จัดการข้อมูลนักดนตรี จัดการข้อมูลประกาศ ดูข้อความที่มีการส่งถึงผู้ดูแลระบบ
- 2) เจ้าของกิจการ มีหน้าที่ เข้าใช้งานระบบได้โดยใช้ชื่อผู้ใช้และรหัสผ่าน จัดการข้อมูลส่วนตัว จัดการข้อมูลสถานประกอบการ จัดการข้อมูลการเล่นดนตรีของร้าน จัดการข้อมูลและสถานะการออกดีซันของนักดนตรี สามารถดูและจัดการข้อมูลประกาศหน้าเว็บไซต์ และจัดหานักดนตรีที่สนใจ
- 3) นักดนตรี มีหน้าที่ เข้าใช้งานระบบได้โดยใช้ชื่อผู้ใช้และรหัสผ่าน จัดการข้อมูลส่วนตัว จัดการข้อมูลวงดนตรี จัดการข้อมูลการเล่นดนตรีของวงหรือของตนเอง สามารถเลือกร้านที่ต้องการไปออกดีซัน สามารถดูและจัดการข้อมูลประกาศหน้าเว็บไซต์ และตรวจสอบสถานะการออกดีซันได้
- 4) บุคคลทั่วไป สามารถสมัครสมาชิกได้ สามารถเรียกดูรายละเอียดข้อมูลของสถานประกอบการ ดูรายละเอียดข้อมูลของนักดนตรี ดูข้อมูลประกาศหน้าเว็บไซต์ และสามารถสมัครสมาชิกได้
- 5) สมาชิก สามารถเข้าใช้งานระบบได้โดยใช้ชื่อผู้ใช้และรหัสผ่าน สามารถเรียกดูรายละเอียดข้อมูลของสถานประกอบการ ดูรายละเอียดข้อมูลของนักดนตรี และสามารถดูข้อมูลประกาศหน้าเว็บไซต์
- 6) ผู้จัดการงาน มีหน้าที่ เข้าใช้งานระบบได้โดยใช้ชื่อผู้ใช้และรหัสผ่าน จัดการข้อมูลส่วนตัว จัดการข้อมูลประกาศเพื่อหานักดนตรี สามารถเรียกดูรายละเอียดข้อมูลของสถานประกอบการ ดูรายละเอียดข้อมูลของนักดนตรี สามารถดูและจัดการข้อมูลประกาศหน้าเว็บไซต์

3.2 การวิเคราะห์ระบบงานเดิม

ผู้พัฒนาระบบได้ศึกษาขั้นตอนการดำเนินงานของระบบสารสนเทศเพื่อการบริหารจัดการการประชาสัมพันธ์ธุรกิจสำหรับนักดนตรีจังหวัดเชียงใหม่ พบว่ามีขั้นตอนการดำเนินงาน ดังนี้

การประชาสัมพันธ์ธุรกิจสำหรับนักดนตรี เดิมใช้การติดต่อประสานงานผ่านทางแอปพลิเคชัน Facebook และ Line เนื่องจากมีการใช้งานสะดวกและใช้งานเป็นประจำ มีการจัดเก็บข้อมูลในรูปแบบของแชทสนทนา และรูปแบบโพสต์ที่มีลักษณะคล้ายกระทู้เพื่อแสดง

รายละเอียดและความต้องการ แต่ในด้านการจัดเก็บข้อมูลนั้นยังไม่มีความเป็นระเบียบ เพราะมีการอัปเดตข่าวสารใหม่ๆอยู่เป็นประจำ ทำให้เกิดปัญหาข้อมูลมีจำนวนเพิ่มมากขึ้น ไม่สามารถควบคุมจำนวนข้อมูลได้ ไม่มีการจัดเรียงข้อมูลตามระยะเวลาที่ชัดเจนและไม่เป็นปัจจุบัน ส่วนข้อมูลเก่าๆที่มีระยะเวลาผ่านมานาน ทำให้ยากต่อการค้นหา บางข้อมูลเกิดการสูญหายและมีข้อมูลไม่ครบถ้วน หรือไม่สามารค้นหาข้อมูลกลับคืนมาได้ และช่องทางในการติดต่องานสำหรับนักดนตรีและกิจการรวมถึงผู้จัดหางานยังคงมีอยู่อย่างจำกัด

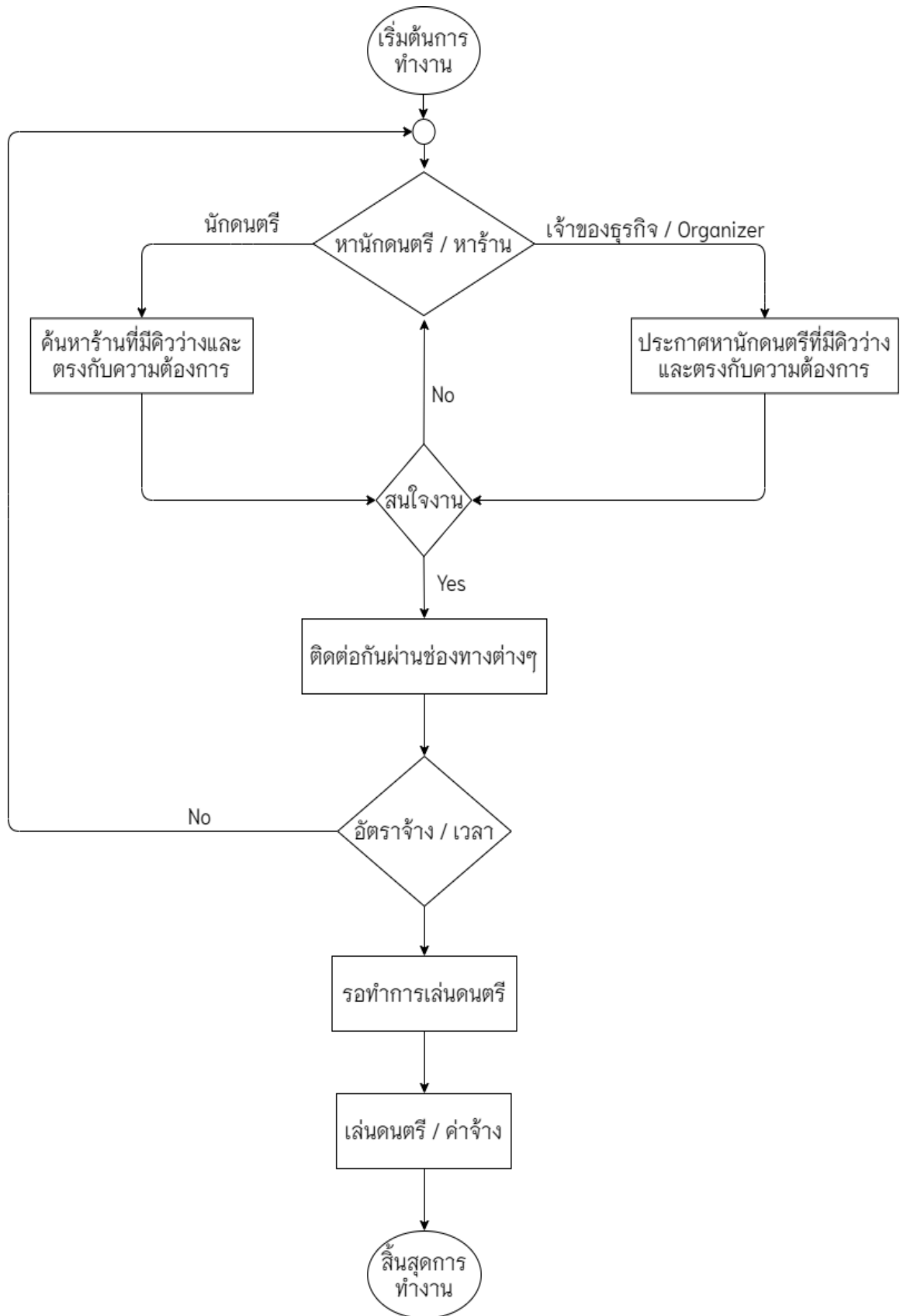

ภาพที่ 3.2 แสดงแผนผังการทำงานในระบบงานเดิม

การทำงานเริ่มต้นจากเจ้าของกิจการต้องการที่จะหาคนตรีเพื่อมาเพิ่มความน่าสนใจให้กับร้านของตนเอง จากนั้นก็จะทำการโพสต์รายละเอียดและความต้องการของร้านลงในแอปพลิเคชันของระบบสารสนเทศเพื่อการบริหารจัดการการประชาสัมพันธ์ธุรกิจสำหรับนักดนตรีจังหวัดเชียงใหม่ ต่อจากนั้นจะมีนักดนตรีหรือวงดนตรีทำการติดต่อเข้ามายังสถานประกอบการเพื่อสอบถามรายละเอียดและความต้องการของสถานประกอบการ เมื่อรับทราบข้อมูลแล้วก็จะตรวจสอบรายละเอียดของสถานประกอบการจากนั้นนักดนตรีหรือวงดนตรีก็จะทำการนัดวันเวลากับเจ้าของกิจการเพื่อเข้าไปออดิชั่นและรอฟังผลสรุปจากเจ้าของกิจการโดยส่วนใหญ่แล้ว การออดิชั่นมักจะมีนักดนตรีเข้ามาทำการออดิชั่นหลากหลายวง ทางเจ้าของกิจการก็จะทำการเลือกดูจนพอใจกับวงที่ต้องการแล้วจึงจะตัดสินใจเลือกวง และให้ผลสรุปกับวงอื่นๆ เมื่อได้วงดนตรีหรือนักดนตรีที่ต้องการแล้วก็จะทำการบันทึกลงตารางเวลาการเล่นดนตรีของร้านจึงจะนับว่าเป็นการสิ้นสุดกระบวนการ

จากปัญหาการดำเนินงานของระบบงานเดิมสามารถสรุปปัญหาของระบบเดิมให้อยู่ในรูปแบบของแผนภูมิแกงปลาเพื่อแสดงถึงสาเหตุของปัญหาของการพัฒนาระบบบริหารจัดการโครงการของส่วนสนับสนุนการดำเนินงานการประชาสัมพันธ์ธุรกิจสำหรับนักดนตรีจังหวัดเชียงใหม่

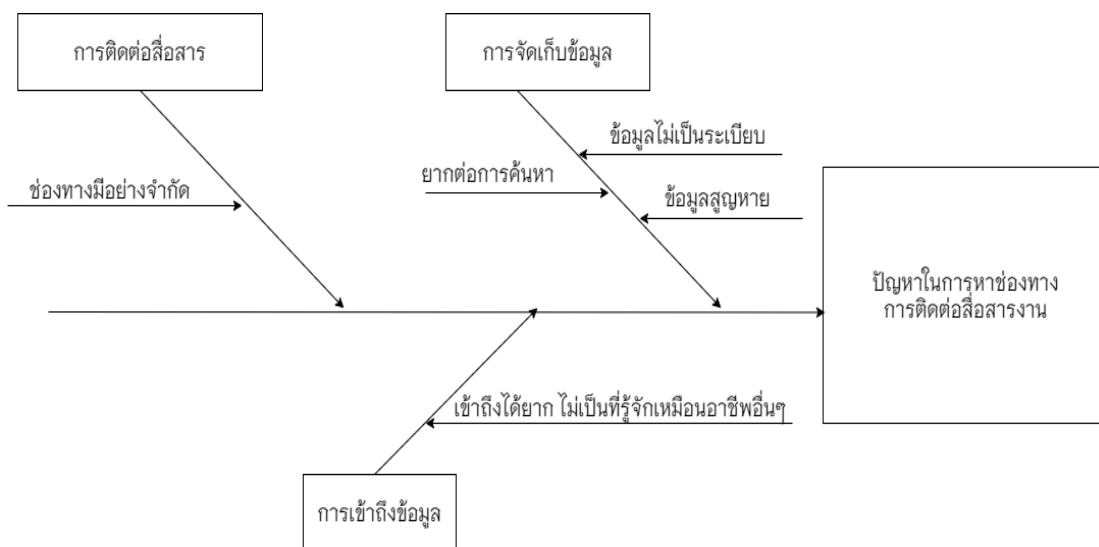

ภาพที่ 3.3 แสดงแผนผังแกงปลาของปัญหาในระบบงานเดิม

เป็นปัญหาที่เกิดจากการดำเนินงาน ซึ่งมีปัญหาดังต่อไปนี้

- 1) การจัดเก็บข้อมูล โดยจัดเก็บผ่าน Facebook ซึ่งมีการอัปเดตข้อมูลอยู่ตลอดเวลา จึงทำให้ข้อมูลมีจำนวนมาก

- 2) การแสดงรายละเอียดข้อมูล ข้อมูลไม่มีความเป็นระเบียบ ไม่มีการจัดรูปแบบของข้อมูลเพื่อให้ง่ายต่อการเลือกดูข้อมูล
- 3) การค้นหาข้อมูล เนื่องจากมีข้อมูลが多เกินไปทำให้ข้อมูลบางส่วนมีการสูญหายหรือยากต่อการค้นหา
- 4) ช่องทางการติดต่อสื่อสารงานที่จำกัด ซึ่ง Facebook เองนั้นก็ม้ปัญหาดังที่กล่าวไว้ข้างต้น และ Line เป็นเพียงช่องทางที่เน้นไปในทางการพิมพ์พูดคุย

3.3 การออกแบบระบบงานใหม่

การวิเคราะห์ระบบงานใหม่ผู้พัฒนาระบบได้ทำการวิเคราะห์และได้นำเอาเทคโนโลยีสารสนเทศมาช่วยในการทำงานเพื่อให้เกิดประโยชน์ต่อระบบมากที่สุด โดยได้คิดค้นโปรแกรมเพื่อจัดการแก้ไขปัญหตามระบบงานเดิม

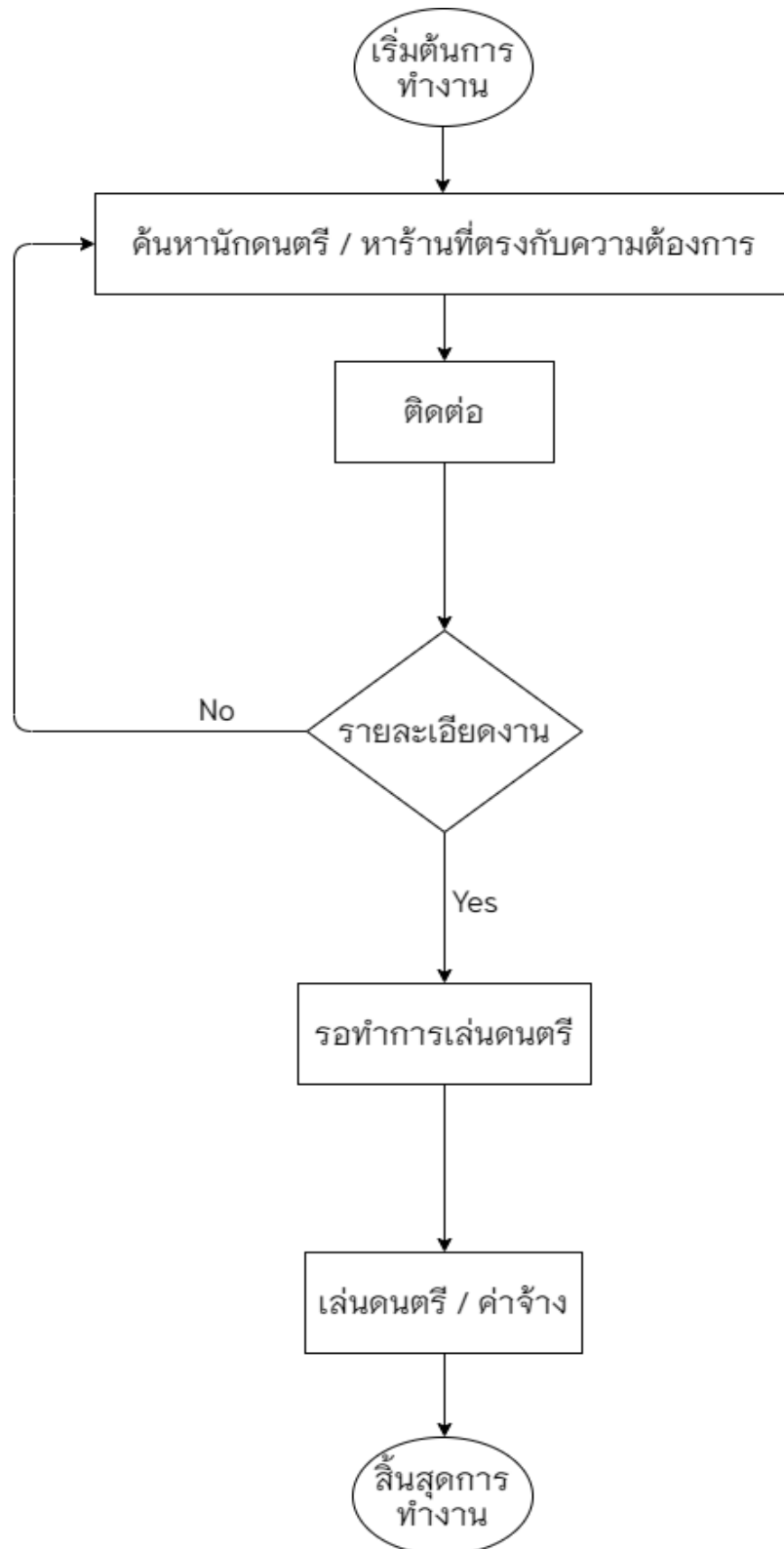

ภาพที่ 3.4 แสดงแผนผังการทำงานในระบบงานใหม่

3.3.1 แผนภาพกระแสข้อมูล (Data Flow Diagram)

3.3.1.1 ผู้ใช้งานระบบ

แผนผังระบบส่วนสนับสนุนการดำเนินงานประชาสัมพันธ์ธุรกิจสำหรับนักดนตรีจังหวัดเชียงใหม่ โดยมีผู้ที่เกี่ยวข้องกับระบบคือ ผู้ดูแลระบบ เจ้าของกิจการ นักดนตรี บุคคลทั่วไป สมาชิก และผู้จัดหางาน

หน้าที่ของผู้เกี่ยวข้องกับระบบเว็บแอปพลิเคชัน

- 1) ผู้ดูแลระบบ มีหน้าที่ เข้าใช้งานระบบได้โดยใช้ชื่อผู้ใช้และรหัสผ่าน ทำการดูแลระบบ กำหนดสิทธิข้อมูลผู้ใช้ในระบบและจัดการข้อมูลสมาชิก จัดการข้อมูลสถานประกอบการ จัดการข้อมูลนักดนตรี จัดการข้อมูลประกาศ ดูข้อความที่มีการส่งถึงผู้ดูแลระบบ
- 2) เจ้าของกิจการ มีหน้าที่ เข้าใช้งานระบบได้โดยใช้ชื่อผู้ใช้และรหัสผ่าน จัดการข้อมูลส่วนตัว จัดการข้อมูลสถานประกอบการ จัดการข้อมูลการเล่นดนตรีของร้าน จัดการข้อมูลและสถานะการอดิชั่นของนักดนตรี สามารถดูและจัดการข้อมูลประกาศหน้าเว็บไซต์ และจัดหานักดนตรีที่สนใจ
- 3) นักดนตรี มีหน้าที่ เข้าใช้งานระบบได้โดยใช้ชื่อผู้ใช้และรหัสผ่าน จัดการข้อมูลส่วนตัว จัดการข้อมูลวงดนตรี จัดการข้อมูลการเล่นดนตรีของวงหรือของตนเอง สามารถเลือกร้านที่ต้องการไปอดิชั่น สามารถดูและจัดการข้อมูลประกาศหน้าเว็บไซต์ และตรวจสอบสถานะการอดิชั่นได้
- 4) บุคคลทั่วไป สามารถสมัครสมาชิกได้ สามารถเรียกดูรายละเอียดข้อมูลของสถานประกอบการ erner ดูรายละเอียดข้อมูลของนักดนตรี ดูข้อมูลประกาศหน้าเว็บไซต์ และสามารถสมัครสมาชิกได้
- 5) สมาชิก สามารถ เข้าใช้งานระบบได้โดยใช้ชื่อผู้ใช้และรหัสผ่าน เรียกดูรายละเอียดข้อมูลของสถานประกอบการ erner ดูรายละเอียดข้อมูลของนักดนตรี ดูข้อมูลประกาศหน้าเว็บไซต์
- 6) ผู้จัดหางาน มีหน้าที่ เข้าใช้งานระบบได้โดยใช้ชื่อผู้ใช้และรหัสผ่าน จัดการข้อมูลส่วนตัว จัดการข้อมูลประกาศเพื่อหานักดนตรี สามารถเรียกดูรายละเอียดข้อมูลของสถานประกอบการ erner ดูรายละเอียดข้อมูลของนักดนตรี สามารถดูและจัดการข้อมูลประกาศหน้าเว็บไซต์

จากข้อมูลดังกล่าวสามารถแสดงเป็นแผนภาพบริบท (Context Diagram) แสดงดังภาพที่ 3.5 และจากแผนผังบริบทสามารถเขียนเป็นแผนภาพกระแสข้อมูลระดับที่ 0 (DFD Level 0) ได้ดังภาพที่ 3.6

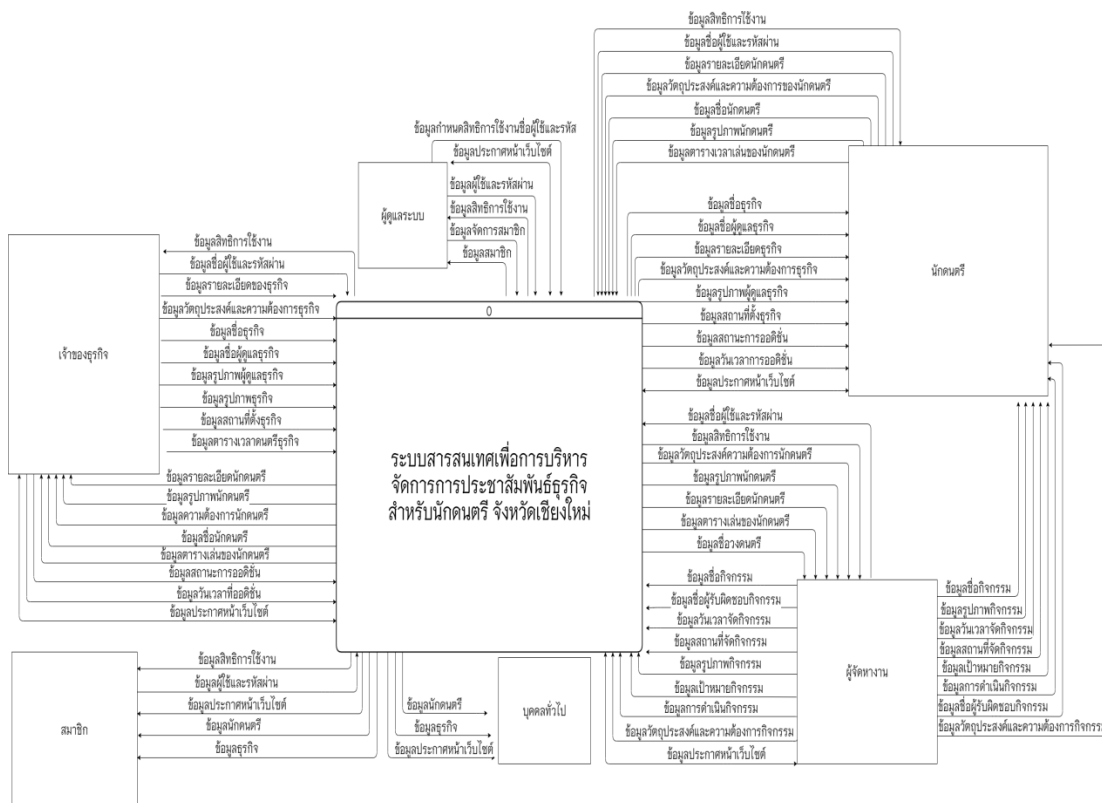

ภาพที่ 3.5 แสดงแผนผังบริบท

ระบบสารสนเทศเพื่อการบริหารจัดการการประชาสัมพันธ์ธุรกิจสำหรับนักดนตรีจังหวัดเชียงใหม่

ตารางที่ 3.1 แสดงคำอธิบายกระบวนการจัดการข้อมูลผู้ใช้ระบบ

คำอธิบายกระบวนการ	
ระบบ	ระบบสารสนเทศเพื่อการบริหารจัดการการประชาสัมพันธ์ธุรกิจสำหรับนักดนตรีจังหวัดเชียงใหม่
ภาพกระแสข้อมูล	1.0
ชื่อกระบวนการ	จัดการข้อมูลผู้ใช้ระบบ
กระแสข้อมูลเข้า	ข้อมูลชื่อผู้ใช้และรหัสผ่านของผู้ดูแลระบบ, เจ้าของธุรกิจ, ผู้จัดการงาน, นักดนตรี, สมาชิก
กระแสข้อมูลออก	ข้อมูลผู้ใช้ระบบ
ที่เก็บข้อมูลที่ใช้	ข้อมูลผู้ใช้ระบบ
คำอธิบาย	เป็นกระบวนการสำหรับตรวจสอบสิทธิในการใช้งานผู้ใช้เข้าใช้ระบบโดยใช้ชื่อผู้ใช้และรหัสผ่านที่กำหนดไว้ ระบบจะตรวจสอบว่าชื่อผู้ใช้และรหัสผ่านถูกต้องและจะสามารถเข้าสู่ระบบได้

ตารางที่ 3.2 แสดงคำอธิบายกระบวนการจัดการข้อมูลธุรกิจ

คำอธิบายกระบวนการ	
ระบบ	ระบบสารสนเทศเพื่อการบริหารจัดการการประชาสัมพันธ์ธุรกิจสำหรับนักดนตรีจังหวัดเชียงใหม่
ภาพกระแสข้อมูล	2.0
ชื่อกระบวนการ	จัดการข้อมูลธุรกิจ
กระแสข้อมูลเข้า	ข้อมูลผู้ใช้ระบบ, ข้อมูลธุรกิจ, ข้อมูลนักดนตรี, ข้อมูลอดิชั่น
กระแสข้อมูลออก	ข้อมูลธุรกิจ, ข้อมูลนักดนตรี, ข้อมูลอดิชั่น
ที่เก็บข้อมูลที่ใช้	ข้อมูลธุรกิจ, ข้อมูลนักดนตรี, ข้อมูลอดิชั่น
คำอธิบาย	เป็นกระบวนการจัดการข้อมูลและรายละเอียดต่างๆของธุรกิจสำหรับเจ้าของธุรกิจและผู้มีส่วนเกี่ยวข้องเช่น นักดนตรี, สมาชิก, บุคคลทั่วไป

ตารางที่ 3.3 แสดงคำอธิบายกระบวนการจัดการข้อมูลนักดนตรี

คำอธิบายกระบวนการ	
ระบบ	ระบบสารสนเทศเพื่อการบริหารจัดการการประชาสัมพันธ์ธุรกิจสำหรับนักดนตรีจังหวัดเชียงใหม่
ภาพกระแสข้อมูล	3.0
ชื่อกระบวนการ	จัดการข้อมูลนักดนตรี
กระแสข้อมูลเข้า	ข้อมูลนักดนตรี , ข้อมูลธุรกิจ , ข้อมูลอดีตชั้น, ข้อมูลผู้ใช้ระบบ
กระแสข้อมูลออก	ข้อมูลนักดนตรี , ข้อมูลธุรกิจ , ข้อมูลอดีตชั้น, ข้อมูลผู้ใช้ระบบ
ที่เก็บข้อมูลที่ใช้	ข้อมูลนักดนตรี , ข้อมูลธุรกิจ , ข้อมูลอดีตชั้น, ข้อมูลผู้ใช้ระบบ
คำอธิบาย	เป็นกระบวนการจัดการข้อมูล แจ็งเตือนของแต่ละประเภท สำหรับเจ้าของร้าน นักดนตรีและผู้ดูแลระบบเพื่อให้ทราบถึงขั้นตอนการดำเนินงานของกิจกรรม

ตารางที่ 3.4 แสดงคำอธิบายกระบวนการจัดการข้อมูลข่าวสารและกิจกรรมหน้าเว็บไซต์

คำอธิบายกระบวนการ	
ระบบ	ระบบสารสนเทศเพื่อการบริหารจัดการการประชาสัมพันธ์ธุรกิจสำหรับนักดนตรีจังหวัดเชียงใหม่
ภาพกระแสข้อมูล	4.0
ชื่อกระบวนการ	จัดการข้อมูลข่าวสารและกิจกรรมหน้าเว็บไซต์
กระแสข้อมูลเข้า	ข้อมูลข่าวสารและกิจกรรมหน้าเว็บไซต์
กระแสข้อมูลออก	ข้อมูลข่าวสารและกิจกรรมหน้าเว็บไซต์
ที่เก็บข้อมูลที่ใช้	ข้อมูลข่าวสารและกิจกรรมหน้าเว็บไซต์
คำอธิบาย	เป็นกระบวนการจัดการข้อมูลข่าวสารและกิจกรรมบนหน้าเว็บไซต์ สำหรับสมาชิกทุกประเภทและบุคคลทั่วไปได้อ่านและติดตามข่าวสารต่างๆ

ตารางที่ 3.5 แสดงคำอธิบายกระบวนการจัดการข้อมูลอดีต

คำอธิบายกระบวนการ	
ระบบ	ระบบสารสนเทศเพื่อการบริหารจัดการการประชาสัมพันธ์ธุรกิจสำหรับนักดนตรีจังหวัดเชียงใหม่
ภาพกระแสข้อมูล	5.0
ชื่อกระบวนการ	จัดการข้อมูลอดีต
กระแสข้อมูลเข้า	ข้อมูลอดีต, ข้อมูลผู้ใช้ระบบ
กระแสข้อมูลออก	ข้อมูลอดีต
ที่เก็บข้อมูลที่ใช้	ข้อมูลอดีต
คำอธิบาย	เป็นกระบวนการในการคัดเลือกนักดนตรีสำหรับเจ้าของกิจการ เพื่อจัดหานักดนตรีที่มีคุณลักษณะตรงตามความต้องการของกิจการและนำมาเป็นวงดนตรีประจำร้าน

ตารางที่ 3.6 แสดงคำอธิบายกระบวนการจัดการข้อมูลกิจกรรม

คำอธิบายกระบวนการ	
ระบบ	ระบบสารสนเทศเพื่อการบริหารจัดการการประชาสัมพันธ์ธุรกิจสำหรับนักดนตรีจังหวัดเชียงใหม่
ภาพกระแสข้อมูล	6.0
ชื่อกระบวนการ	จัดการข้อมูลกิจกรรม
กระแสข้อมูลเข้า	ข้อมูลกิจกรรม, ข้อมูลผู้ใช้ระบบ, ข้อมูลผู้จัดหางาน
กระแสข้อมูลออก	ข้อมูลกิจกรรม
ที่เก็บข้อมูลที่ใช้	ข้อมูลกิจกรรม
คำอธิบาย	เป็นกระบวนการจัดการข้อมูลและรายละเอียดต่างๆของกิจกรรมและงานสำคัญเนื่องในโอกาสต่างๆสำหรับผู้จัดหางานเพื่อทำการจัดหานักดนตรี

จากข้อมูลในแต่ละตารางคำอธิบายกระบวนการสามารถนำมาออกแบบเป็นความสัมพันธ์ของข้อมูลได้ดังนี้

3.3.2 ความสัมพันธ์ของฐานข้อมูล (ER-Diagram)

จากพจนานุกรมข้อมูล (Data Dictionary) ข้างต้นสามารถนำมาทำเป็นแผนผังความสัมพันธ์ข้อมูล (ER-Diagram) ได้ดังภาพต่อไปนี้

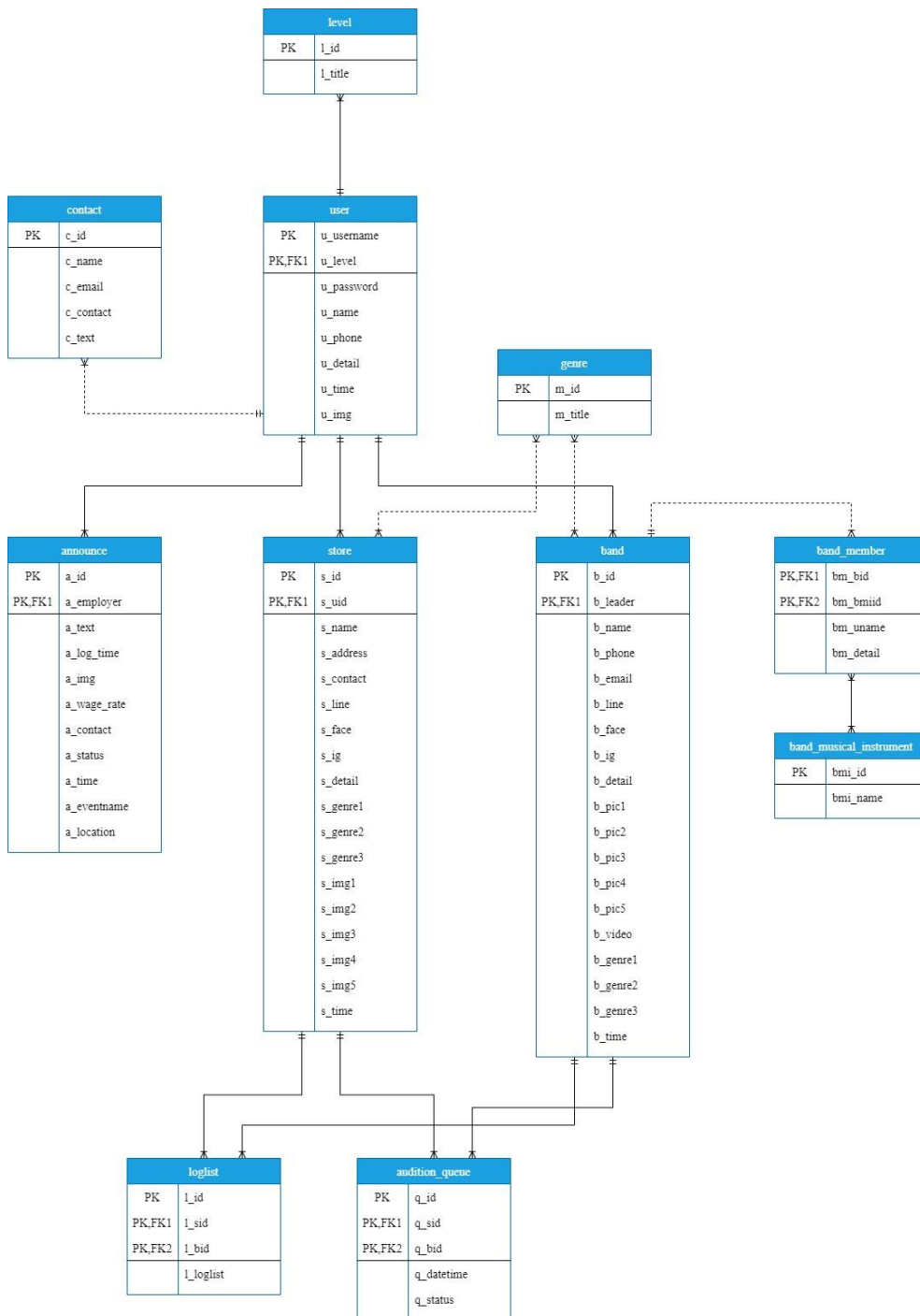

ภาพที่ 3.7 แสดงความสัมพันธ์ข้อมูล (ER-Diagram)

3.4 พจนานุกรมข้อมูล (Data Dictionary)

จากการออกแบบระบบงานใหม่ซึ่งมีการจัดการระบบฐานข้อมูล จึงสามารถออกแบบฐานข้อมูลให้กับระบบที่ประกอบไปด้วยตารางข้อมูลต่างๆดังตารางที่ 3.7

ตารางที่ 3.7 ตารางข้อมูลในระบบ

ลำดับ	ชื่อตาราง	ประเภท	รายละเอียด
1	Announce	Transaction	เก็บข้อมูลการประกาศ
2	Audition_queue	Transaction	เก็บข้อมูลการขอ디션
3	Band	Transaction	เก็บข้อมูลวงดนตรี
4	Band_member	Transaction	เก็บข้อมูลผู้ดูแลวงดนตรี
5	Band_musical_instrument	Reference	เก็บข้อมูลผู้ใช้งานเครื่องดนตรี
6	Contact	Transaction	เก็บข้อมูลการติดต่อ
7	Genre	Reference	เก็บข้อมูลประเภทดนตรี
8	Level	Reference	เก็บข้อมูลสิทธิการใช้งาน
9	loglist	Transaction	เก็บข้อมูลลำดับคิวการเล่น
10	Store	Transaction	เก็บข้อมูลกิจการ
11	User	Master	เก็บข้อมูลสมาชิก

คำอธิบาย ประเภทของตาราง ได้แก่

- Master หมายถึง ตารางข้อมูลหลัก
- Transaction หมายถึง ตารางที่มีการเปลี่ยนแปลงข้อมูล
- Reference หมายถึง ตารางที่มีการอ้างอิงถึง

จากตารางที่ 3.8 ถึง 3.18 แสดงรายละเอียดตารางต่าง ๆ ในพจนานุกรมข้อมูลดังต่อไปนี้

ตาราง 3.8 ตารางแสดงรายละเอียดของตาราง announce

ชื่อตาราง :announce			
ประเภทตาราง :Transaction			
คำอธิบาย :เก็บข้อมูลการประกาศ			
คีย์หลัก :a_id			
คีย์รอง :a_employer			
เขตข้อมูล	ชนิดและขนาด	ความหมาย	ตัวอย่าง
a_id	tinyint(3)	รหัส	001
a_text	text	ข้อความ	หาห้องพักชาย
a_log_time	date	ช่วงเวลาในการ ทำงาน	2021 - 02 - 12
a_employer	varchar(50)	สถานประกอบการ	ร้าน A
a_img	varchar(100)	รูปภาพ	A.PNG
a_wage_rate	int(11)	ค่าแรง	300
a_contact	varchar(20)	ติดต่อ	089-9999999
a_status	tinyint(1)	สถานะ	1
a_time	timestamp	เวลาที่ประกาศ	2021-03-03 15:49:56
a_eventname	varchar(50)	ชื่อกิจกรรม	งานแต่งงาน
a_location	text	สถานที่จัดงาน	อ.เมืองเชียงใหม่

คำอธิบาย (a_status) ได้แก่

1 คือ สถานะอนุมัติแล้ว

2 คือ สถานะการประกาศยังไม่ได้รับการอนุมัติจากผู้ดูแลระบบ

ตาราง3.9 ตารางแสดงรายละเอียดของตาราง audition_queue

<p>ชื่อตาราง :audition_queue ประเภทตาราง :Transaction คำอธิบาย :เก็บข้อมูลการรอดิชั่น คีย์หลัก :q_id คีย์รอง :q_sid , q_bid</p>			
เขตข้อมูล	ชนิดและขนาด	ความหมาย	ตัวอย่าง
q_id	tinyint(3)	รหัส	001
q_sid	int(5)	รหัสสถานประกอบการ	1
q_bid	int(5)	รหัสวงดนตรี	Save the Rock
q_datetime	datetime	วันเวลา	2021-02-01 17:00:00
q_status	tinyint(1)	สถานะ	1

คำอธิบาย (q_status) ได้แก่

1 คือ รอกการตัดสินใจจากเจ้าของกิจการ

2 คือ ผ่านการรอดิชั่น

3 คือ ไม่ผ่านการรอดิชั่น

ตาราง3.10 ตารางแสดงรายละเอียดของตาราง band

ชื่อตาราง :band			
ประเภทตาราง :Transaction			
คำอธิบาย :เก็บข้อมูลวงดนตรี			
คีย์หลัก :b_id			
คีย์รอง :b_leader			
เขตข้อมูล	ชนิดและขนาด	ความหมาย	ตัวอย่าง
b_id	smallint(4)	รหัสวงดนตรี	0001
b_name	varchar(50)	ชื่อวงดนตรี	Save the rock
b_phone	varchar(15)	เบอร์โทรศัพท์	053333333
b_email	varchar(50)	อีเมลล์	Save_the_rock@gmail.com
b_line	varchar(50)	ไลน์	Save_tr
b_face	varchar(50)	เฟซบุ๊ก	Save the rock
b_ig	varchar(50)	อินสตาแกรม	Save_rock
b_detail	text	รายละเอียด	สวัสดีครับ
b_pic1	varchar(100)	รูปภาพ	1.png
b_pic2	varchar(100)	รูปภาพ	2.png
b_pic3	varchar(100)	รูปภาพ	3.png
b_pic4	varchar(100)	รูปภาพ	4.png
b_pic5	varchar(100)	รูปภาพ	5.png
b_video	varchar(100)	วิดีโอ	6.mp4
b_genre1	tinyint(2)	ประเภทดนตรี	Rock
b_genre2	tinyint(2)	ประเภทดนตรี	Country
b_genre3	tinyint(2)	ประเภทดนตรี	jazz
b_time	timestamp	วันที่และเวลา	
b_leader	varchar(50)	ผู้ดูแลวงดนตรี	jess

ตาราง3.11 ตารางแสดงรายละเอียดของตาราง band_member

<p>ชื่อตาราง :band_member</p> <p>ประเภทตาราง :Transaction</p> <p>คำอธิบาย :เก็บข้อมูลผู้ดูแลวงดนตรี</p> <p>คีย์หลัก :bm_bid</p> <p>คีย์รอง :bm_bmiid</p>			
เขตข้อมูล	ชนิดและขนาด	ความหมาย	ตัวอย่าง
bm_bid	tinyint(4)	รหัสสมาชิกวง	0001
bm_uname	varchar(50)	ชื่อสมาชิก	แก้ว
bm_bmiid	tinyint(4)	รหัสเครื่องดนตรี	0002
bm_detail	text	รายละเอียด	ซิวๆ

ตาราง3.12 ตารางแสดงรายละเอียดของตาราง band_musical_instrument

<p>ชื่อตาราง : band_musical_instrument</p> <p>ประเภทตาราง :Reference</p> <p>คำอธิบาย :เก็บข้อมูลผู้ใช้งานเครื่องดนตรี</p> <p>คีย์หลัก :bmi_id</p> <p>คีย์รอง : -</p>			
เขตข้อมูล	ชนิดและขนาด	ความหมาย	ตัวอย่าง
bmi_id	smallint(2)	รหัสเครื่องดนตรี	01
bmi_name	varchar(50)	ชื่อเครื่องดนตรี	กีตาร์ไฟฟ้า

ตาราง 3.13 ตารางแสดงรายละเอียดของตาราง contact

ชื่อตาราง :contact			
ประเภทตาราง :Transaction			
คำอธิบาย :เก็บข้อมูลการติดต่อ			
คีย์หลัก :c_id			
คีย์รอง : -			
เขตข้อมูล	ชนิดและขนาด	ความหมาย	ตัวอย่าง
c_id	tinyint(4)	รหัส	0001
c_name	varchar(50)	ชื่อ	นาย ก.
c_email	varchar(50)	อีเมลล์	NaiGor@hotmail.com
c_contact	varchar(255)	ติดต่อ	0844444444
c_text	text	ข้อความ	ต้องการสมัครสมาชิก

ตาราง 3.14 ตารางแสดงรายละเอียดของตาราง genre

ชื่อตาราง :genre			
ประเภทตาราง :Reference			
คำอธิบาย :เก็บข้อมูลประเภทดนตรี			
คีย์หลัก :m_id			
คีย์รอง : -			
เขตข้อมูล	ชนิดและขนาด	ความหมาย	ตัวอย่าง
m_id	tinyint(2)	รหัส	01
m_title	varchar(100)	ชื่อประเภท	Metal

ตาราง 3.15 ตารางแสดงรายละเอียดของตาราง level

ชื่อตาราง :level ประเภทตาราง :Reference คำอธิบาย :เก็บข้อมูลสิทธิการใช้งาน คีย์หลัก :l_id คีย์รอง : -			
เขตข้อมูล	ชนิดและขนาด	ความหมาย	ตัวอย่าง
l_id	tinyint(2)	รหัส	01
l_title	varchar(50)	ประเภทสมาชิก	Admin

คำอธิบาย (l_id) ได้แก่

01 คือ ผู้ดูแลระบบ

02 คือ เจ้าของธุรกิจ

03 คือ นักดนตรี

04 คือ สมาชิก

05 คือ ผู้จัดการงาน

ตาราง 3.16 ตารางแสดงรายละเอียดของตาราง loglist

<p>ชื่อตาราง :loglist ประเภทตาราง :Transaction คำอธิบาย :เก็บข้อมูลลำดับคิวการเล่น คีย์หลัก :l_id คีย์รอง :l_sid , l_bid</p>			
เขตข้อมูล	ชนิดและขนาด	ความหมาย	ตัวอย่าง
l_id	tinyint(4)	รหัส	0001
l_sid	int(11)	รหัสสถาน ประกอบกร	1
l_bid	int(5)	รหัสวงดนตรี	Save the Rock
l_loglist	datetime	วันเวลา	2021-02-19 19:00:00

ตาราง 3.17 ตารางแสดงรายละเอียดของตาราง store

ชื่อตาราง :store			
ประเภทตาราง :Transaction			
คำอธิบาย :เก็บข้อมูลธุรกิจ			
คีย์หลัก :s_id			
คีย์รอง :s_uid			
เขตข้อมูล	ชนิดและขนาด	ความหมาย	ตัวอย่าง
s_id	smallint(4)	รหัส	0001
s_name	varchar(50)	ชื่อ	MAD Chiangmai
S_uid	varchar(50)	ผู้ดูแลธุรกิจ	ไก่อ
s_address	text	ที่อยู่	231-12 1001 ต. ช้างเผือก อ.เมือง จ. เชียงใหม่ 50200
s_contact	varchar(15)	ติดต่อ	053-112231
s_line	varchar(50)	ไลน์	Cha
s_face	varchar(50)	เฟซบุ๊ก	Chacha
s_ig	varchar(50)	อินสตาแกรม	chachacha
s_detail	text	รายละเอียด	บรรยายภาคสบายๆได้ แสงเทียน
s_genre	tinyint(2)	ประเภทดนตรี	1
s_genre2	tinyint(2)	ประเภทดนตรี	2
s_genre3	tinyint(2)	ประเภทดนตรี	3
s_img1	varchar(100)	รูปภาพ	M.PNG
s_img2	varchar(100)	รูปภาพ	N.PNG
s_img3	varchar(100)	รูปภาพ	O.PNG
s_img4	varchar(100)	รูปภาพ	P.PNG
s_img5	varchar(100)	รูปภาพ	Q.PNG
s_time	timestamp	เวลา	2021-02-18 11:39:48

ตาราง 3.18 ตารางแสดงรายละเอียดของตาราง user

ชื่อตาราง :user			
ประเภทตาราง :Master			
คำอธิบาย :เก็บข้อมูลธุรกิจ			
คีย์หลัก :u_username			
คีย์รอง : -			
เขตข้อมูล	ชนิดและขนาด	ความหมาย	ตัวอย่าง
u_username	varchar(50)	ชื่อผู้ใช้	Admin
u_password	varchar(15)	รหัสผ่าน	1234
u_name	varchar(100)	ชื่อ	เจษ 
u_level	tinyint(1)	ประเภทสิทธิการใช้งาน	1
u_phone	char(10)	เบอร์โทรศัพท์	0840459798
u_detail	text	รายละเอียด	CEO Jess Smart Very Much
u_time	timestamp	เวลา	2021-03-08 14:01:50
u_img	varchar(100)	รูปภาพ	Admin.PNG

คำอธิบาย (u_username) ได้แก่

- ในการเพิ่มข้อมูล username ไม่สามารถเพิ่มสัญลักษณ์พิเศษลงไปได้

คำอธิบาย (u_name) ได้แก่

- ในการเพิ่มข้อมูล name สามารถเพิ่มสัญลักษณ์พิเศษลงไปได้

3.5 โครงสร้างระบบ

โครงสร้างการพัฒนากระบวนสารสนเทศเพื่อการบริหารจัดการการประชาสัมพันธ์ธุรกิจ สำหรับนักดนตรีจังหวัดเชียงใหม่ ประกอบไปด้วย 2 ระบบ ได้แก่ ระบบเว็บแอปพลิเคชัน และการออกแบบในรูปแบบ Responsive

3.5.1 ระบบเว็บแอปพลิเคชัน

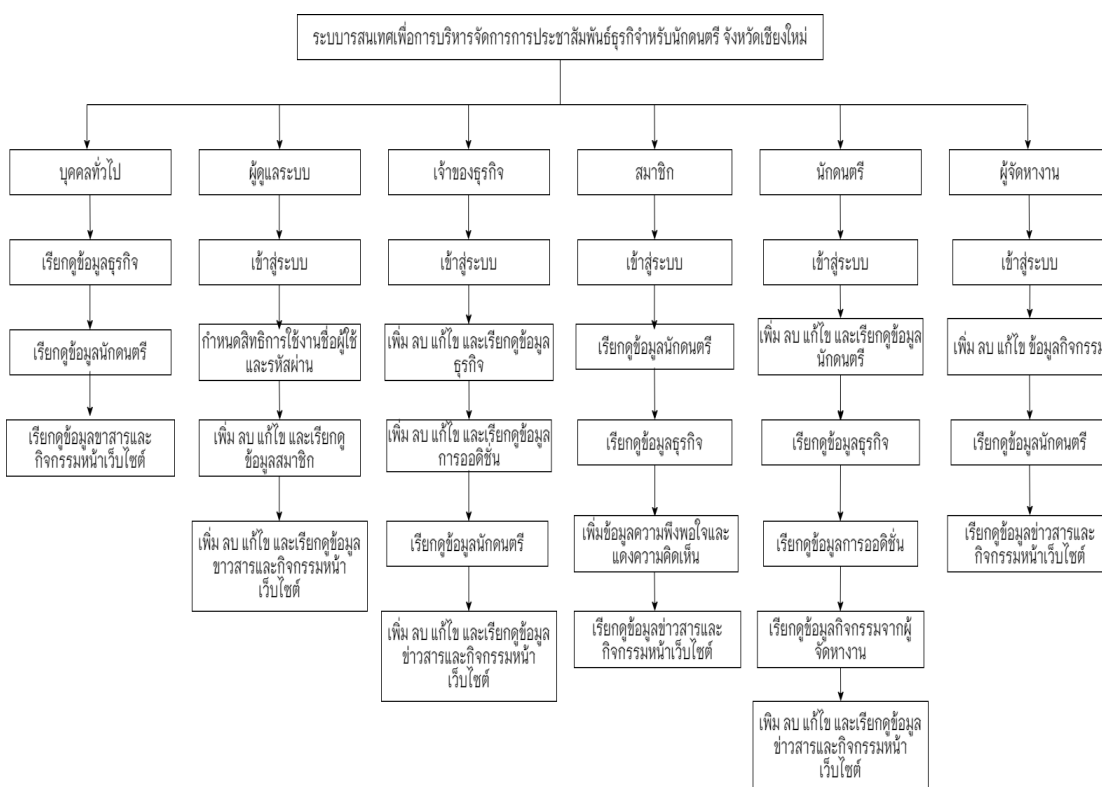

ภาพที่ 3.8 แสดงโครงสร้างระบบเว็บแอปพลิเคชัน

เป็นการแสดงถึงโครงสร้างลำดับการจัดการข้อมูลภายในระบบเว็บแอปพลิเคชัน ตามชื่อผู้ใช้งานที่กำหนดไว้ตามโครงสร้างของระบบ โดยระบบได้แบ่งการทำงานตามลำดับผู้ใช้งานดังนี้

1. ผู้ดูแลระบบ สามารถเข้าสู่ระบบเพื่อจัดการกำหนดสิทธิการใช้งานระบบ สามารถจัดการข้อมูลสถานประกอบการ ข้อมูลนักดนตรี สามารถดูข้อความที่ส่งถึงผู้ดูแลระบบ สามารถจัดการข้อมูลสามารถเพิ่มและดูข้อมูลประกาศหน้าเว็บไซต์ได้

2. เจ้าของกิจการ สามารถเข้าสู่ระบบเพื่อจัดการเพิ่มข้อมูลของกิจการ ข้อมูลการออกดีชัน สามารถเรียกดูข้อมูลนักดนตรี สามารถเพิ่มและดูข้อมูลประกาศหน้าเว็บไซต์ได้
3. นักดนตรี สามารถเข้าสู่ระบบเพื่อจัดการเพิ่มข้อมูลนักดนตรี ตรวจสอบข้อมูลการออกดีชัน สามารถเรียกดูข้อมูลธุรกิจ สามารถเพิ่มและดูข้อมูลประกาศหน้าเว็บไซต์ได้
4. สมาชิก สามารถเข้าสู่ระบบเพื่อเรียกดูข้อมูลธุรกิจ ข้อมูลนักดนตรี และดูข้อมูลประกาศหน้าเว็บไซต์ได้
5. บุคคลทั่วไป สามารถสมัครสมาชิกได้ สามารถเรียกดูข้อมูลธุรกิจ ข้อมูลนักดนตรี และดูข้อมูลประกาศหน้าเว็บไซต์ได้
6. ผู้จัดการงาน สามารถเข้าสู่ระบบเพื่อจัดการเพิ่มข้อมูลกิจกรรม สามารถเรียกดูข้อมูลนักดนตรี และสามารถเพิ่มและดูข้อมูลประกาศหน้าเว็บไซต์ได้

3.5.2 ระบบปฏิบัติการรูปแบบ Responsive

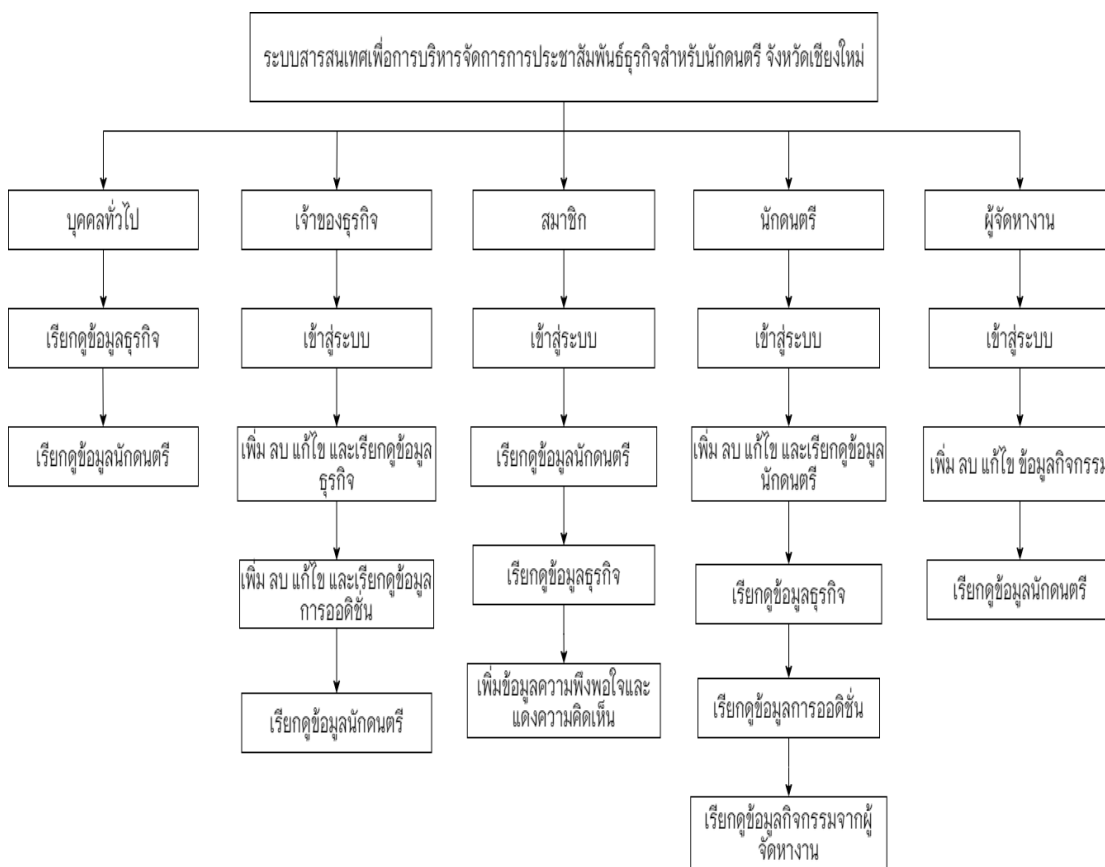

ภาพที่ 3.9 แสดงโครงสร้างระบบปฏิบัติการรูปแบบ Responsive

เป็นการแสดงถึงโครงสร้างลำดับการจัดการข้อมูลภายในระบบปฏิบัติการรูปแบบ Responsive ตามชื่อผู้ใช้ได้กำหนดไว้ตามโครงสร้างของระบบ โดยระบบได้แบ่งการทำงานตามลำดับผู้ใช้งานดังนี้

1. เจ้าของธุรกิจสามารถเข้าสู่ระบบเพื่อจัดการเพิ่มข้อมูลของกิจการ ดู ลบ แนวนเพลงของร้าน สามารถดู เพิ่ม ลบ แก้ไขคิวการเล่นดนตรีของร้านดูข้อมูลการออกฉันทน์สามารถเรียกดูข้อมูลนักดนตรี
2. นักดนตรีสามารถเข้าสู่ระบบเพื่อจัดการเพิ่มข้อมูลนักดนตรี ตรวจสอบข้อมูลการออกฉันทน์ สามารถเรียกดูข้อมูลธุรกิจ
3. สมาชิกสามารถเข้าสู่ระบบเพื่อเรียกดูข้อมูลธุรกิจ ข้อมูลนักดนตรี
4. บุคคลทั่วไปสามารถสมัครสมาชิกได้สามารถเรียกดูข้อมูลธุรกิจ ข้อมูลนักดนตรี

5. ผู้จัดการงานสามารถเข้าสู่ระบบเพื่อเรียกดูข้อมูลธุรกิจ ข้อมูลนักดนตรี สามารถเพิ่ม ลบ แก้ไขข้อมูลรายละเอียดกิจกรรมที่ต้องการได้

3.6 การออกแบบหน้าจอการใช้งาน

3.6.1 การออกแบบหน้าจอบนระบบเว็บแอปพลิเคชัน

การออกแบบหน้าจอในส่วนแรกของหน้าแรก จะเป็นหน้าต้อนรับสู่เว็บไซต์ ผู้ใช้งานทุกประเภทสามารถดูข้อมูลภายในหน้านี้ได้เลย โดยที่ไม่จำเป็นต้องเข้าสู่ระบบ แต่จะเป็นข้อมูลเพียงบางส่วนที่ผู้ดูแลระบบอนุญาตเท่านั้น

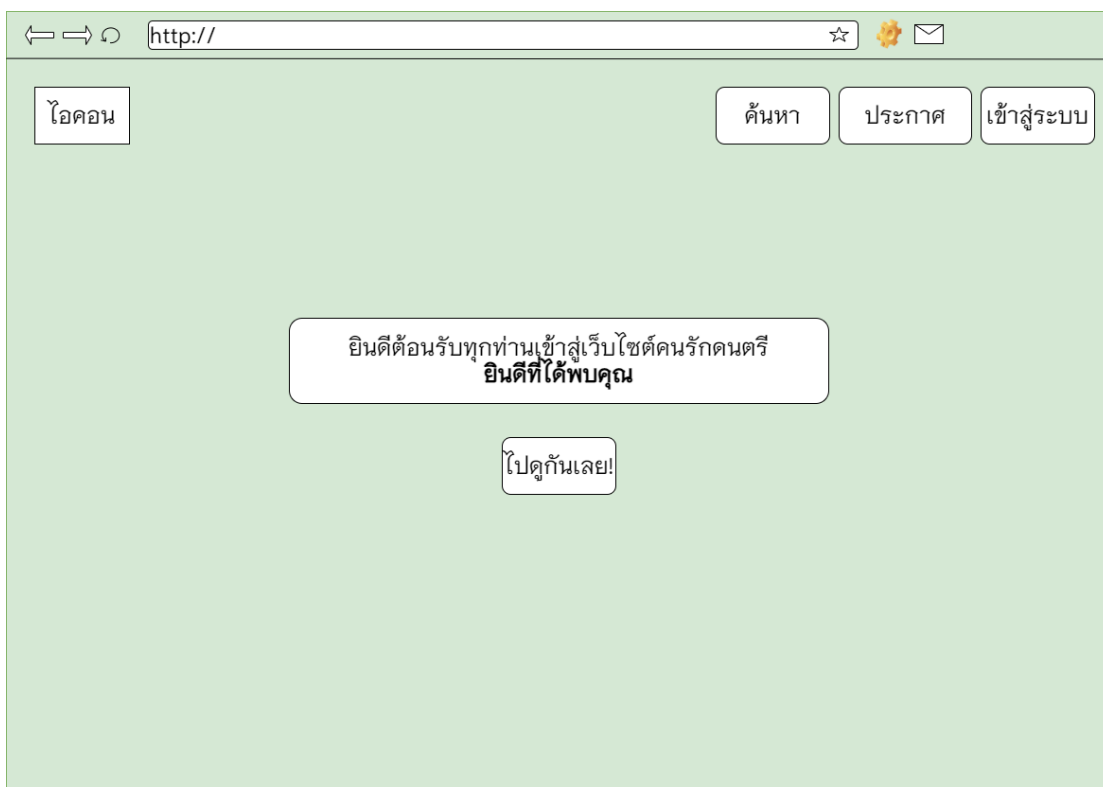

ภาพที่ 3.10 หน้าหลักของระบบ

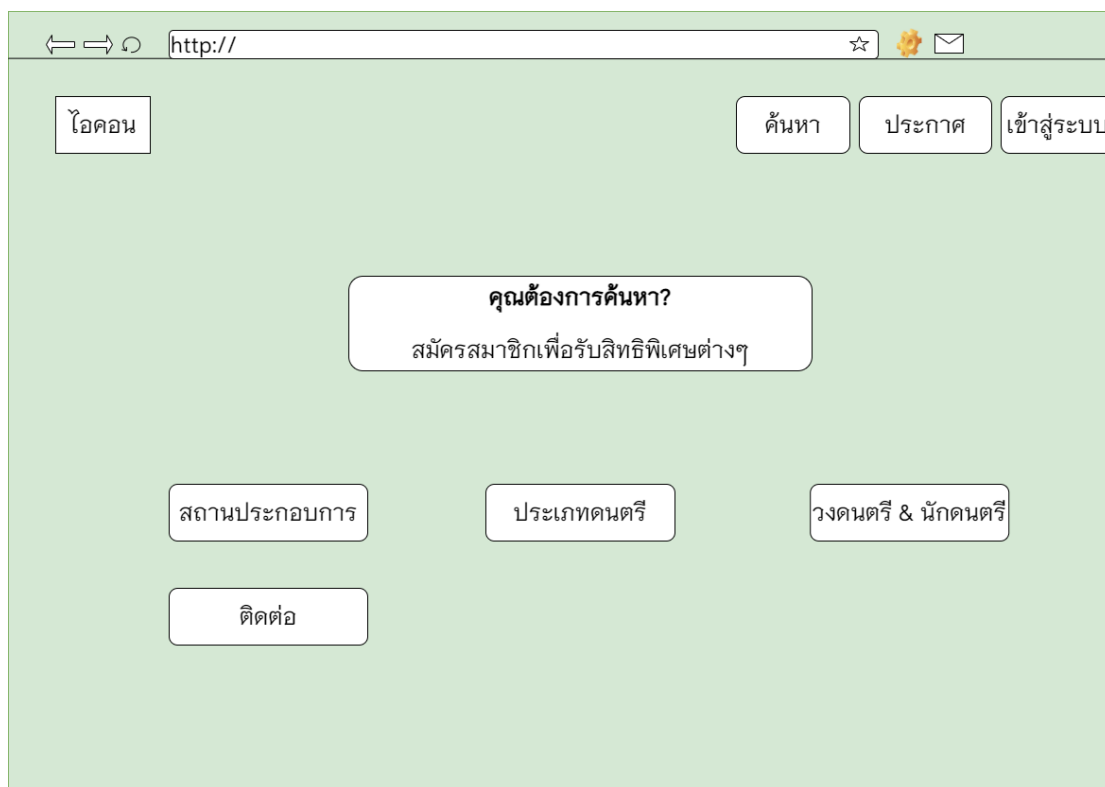

ภาพที่ 3.11 หน้าหลักของระบบเพิ่มเติมในส่วนของเมนู

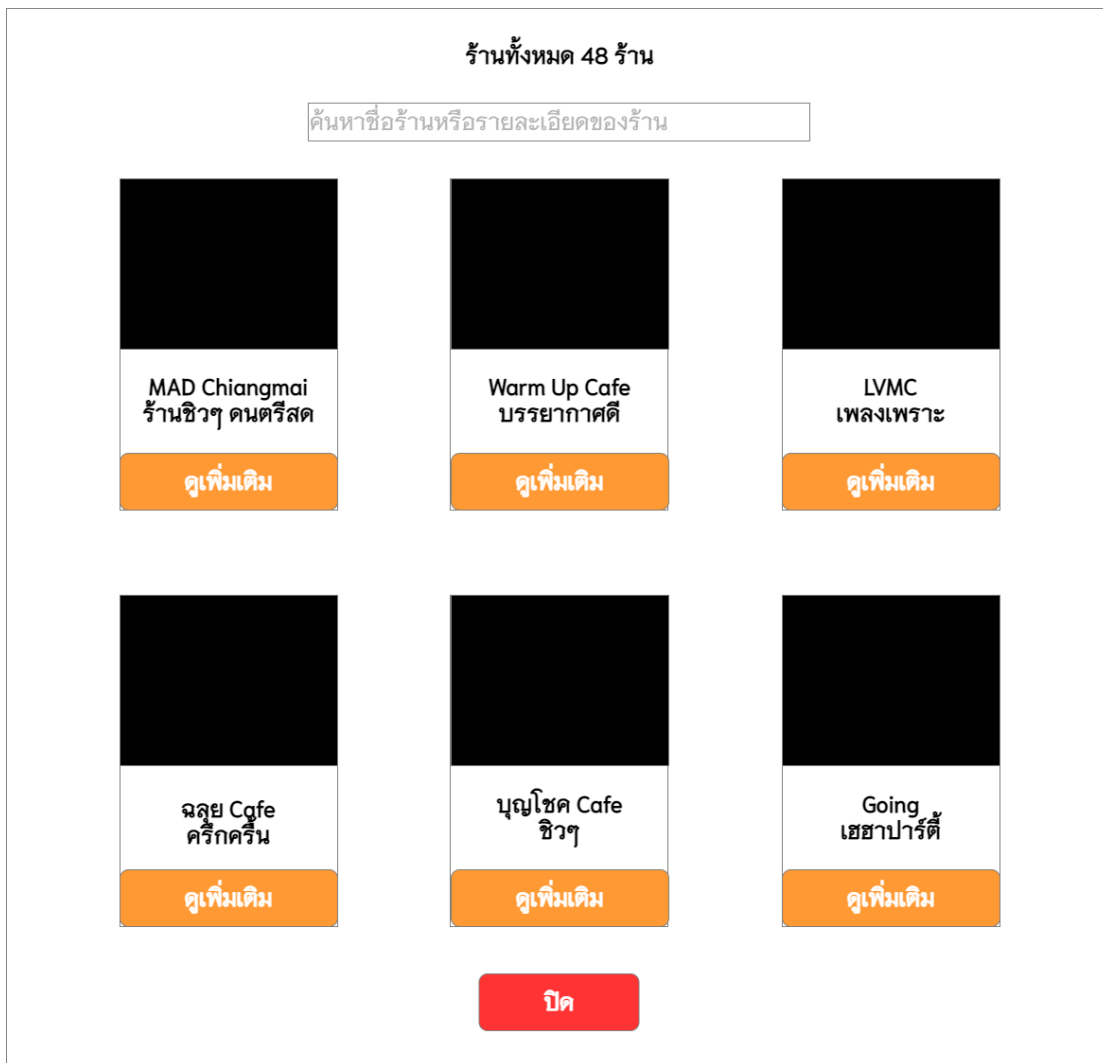

ภาพที่ 3.12 หน้าแสดงข้อมูลสถานประกอบการภายในเมนู Stores

MAD Chiangmai

Metal

ติดต่อ : 0533333333

รายละเอียด
ชีวฯสบาย

เวลาขึ้นเล่น

save the rock | วันที่ 13 เดือน 05 ปี 2021 18:00

save the rock | วันที่ 15 เดือน 05 ปี 2021 21:00

save the rock | วันที่ 16 เดือน 05 ปี 2021 20:00

ที่อยู่







231 / 12 1001 ต.ช้างเผือก อ.เมือง
จ.เชียงใหม่ 50200

กลับไปหน้าแรก

ภาพที่ 3.13 หน้าแสดงข้อมูลรายละเอียดของสถานประกอบการ

แนวเพลงทั้งหมด 24 ประเภท

ค้นหาแนวเพลงที่คุณต้องการ.....



ลำดับ	แนวดนตรี	จำนวนร้านที่เล่นแนวนี	รายละเอียด
01	Metal	0	
02	Nu Metal	0	
03	Classic	0	
04	Alternative Metal	0	
05	Psychedelic Rock	1	
06	Jazz	0	
07	Post Rock	2	
08	Blues	2	

ปิด

ภาพที่ 3.14 หน้าแสดงข้อมูลประเภทดนตรีภายในเมนู Music Genre

ไม่มีร้านที่เล่นแนวเพลงนี้ในขณะนี้

OK

ลำดับ	แนวดนตรี	จำนวนร้านที่เล่นแนวนี	รายละเอียด
01	Metal	0	
02	Nu Metal	0	
03	Classic	0	
04	Alternative Metal	0	
05	Psychedelic Rock	1	
06	Jazz	0	
07	Post Rock	2	
08	Blues	2	

ปิด

ภาพที่ 3.15 หน้าแสดงแจ้งเตือนเมื่อไม่มีประเภทดนตรีในสถานประกอบการ

ร้านที่เล่นแนวเพลงนี้	กลับไปหน้าแรก
ชื่อร้าน / สถานที่ประกอบการ	
เบอร์โทรศัพท์	รายละเอียด
รูปภาพสถานที่ประกอบการ	

ภาพที่ 3.16 หน้าแสดงข้อมูลเมื่อมีประเภทดนตรีในสถานประกอบการ

วงดนตรี / นักดนตรีทั้งหมด 39 รายชื่อ

ค้นหาวงดนตรีหรือนักดนตรีที่ต้องการ....

 สมหญิง นักดนตรี ดูเพิ่มเติม	 ทูกโก้ วงดนตรี ดูเพิ่มเติม	 ทูก นักดนตรี ดูเพิ่มเติม
 ตัม วงดนตรี ดูเพิ่มเติม	 ซิน นักดนตรี ดูเพิ่มเติม	 อาร์ม วงดนตรี ดูเพิ่มเติม

ปิด

ภาพที่ 3.17 หน้าแสดงข้อมูลนักดนตรีภายในเมนู Band & Musician

สมหญิง

Metal

ติดต่อ : 0533333333

รายละเอียด
ชิวๆสบาย

สมาชิก
ยืน : เบส
เป้า : กลอง
ฟีส ซ กีตาร์

เวลาที่ขึ้นเล่น
วันที่ 15 เดือน 04 ปี 2021
ร้าน ฉลุย Cafe เวลา 21:00 น.

กลับหน้าแรก

ภาพที่ 3.18 หน้าแสดงข้อมูลรายละเอียดของนักดนตรี

ติดต่อเรา

ส่งข้อความถึงผู้ดูแลระบบ

ชื่อ - สกุล *

อีเมล *

เบอร์โทรศัพท์ติดต่อ *

กรอกข้อความของคุณ *

ส่ง

ปิด

ภาพที่ 3.19 หน้าแสดงแบบฟอร์มการติดต่อผู้ดูแลระบบ

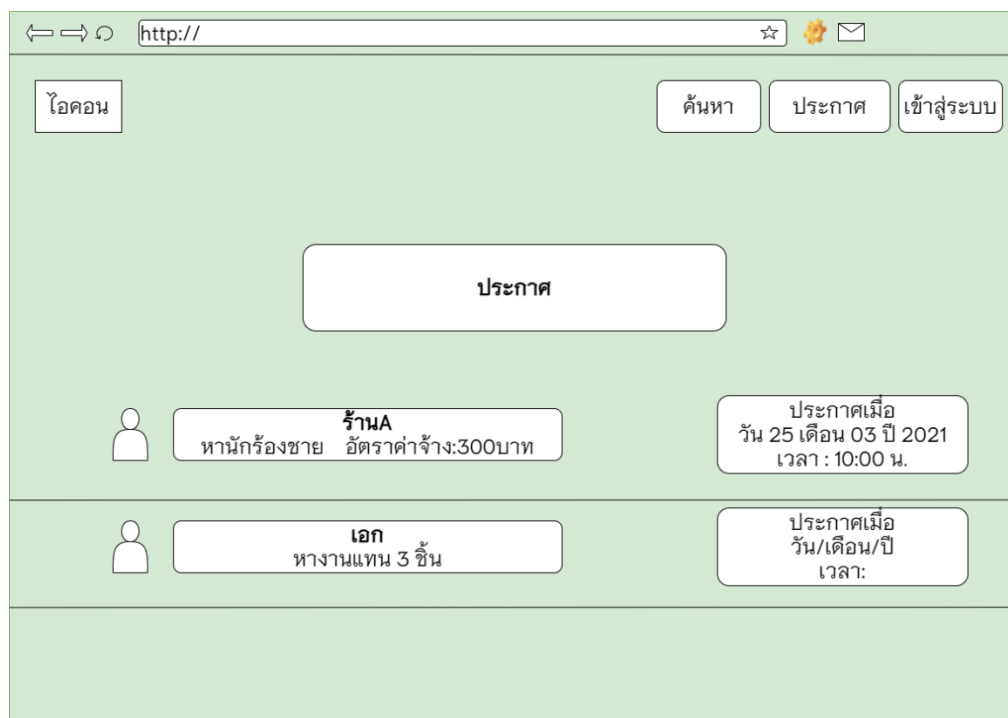

ภาพที่ 3.20 หน้าหลักของระบบเพิ่มเติมในส่วนของประกาศ

ข้อมูลการประกาศ
หัวข้อประกาศ :
ข้อความ :
วันที่ต้องการ : dd/mm/yyyy --:--
ผู้ประกาศรับงาน :
อัตราค่าจ้าง / ชั่วโมง
เวลาประกาศ :
ช่องทางการติดต่อ :
ที่อยู่ :
ยกเลิก

ภาพที่ 3.21 หน้าแสดงข้อมูลของประกาศ

← → ○ http://

ยินดีต้อนรับ

Username

Password

เข้าสู่ระบบ

กลับสู่หน้าแรก

สมัครสมาชิก

ภาพที่ 3.22 หน้า Login เข้าสู่ระบบ

← → ○ http://

สร้างบัญชี

ชื่อผู้ใช้

ชื่อจริง

เบอร์โทรศัพท์

รหัสผ่าน

ยืนยันรหัสผ่าน

ประเภทผู้ใช้

เจ้าของธุรกิจ

นักดนตรี

ผู้จัดการงาน

สมาชิก

สมัครสมาชิก

กลับหน้าแรก

มีบัญชีอยู่แล้วหรือไม่? เชิญเข้าสู่ระบบ

ภาพที่ 3.23 หน้าสมัครสมาชิก

ผู้ดูแลระบบ

แผงควบคุม

จัดการผู้ใช้ระบบ
ผู้ใช้ระบบ ▾

จัดการข้อมูลผู้ใช้ระบบ:
เพิ่มข้อมูลผู้ใช้ระบบ
แก้ไขข้อมูลผู้ใช้ระบบ

จัดการสถานประกอบการ
สถานประกอบการ ▾

จัดการข้อมูลสถานประกอบการ:
เพิ่มข้อมูลสถานประกอบการ
แก้ไขข้อมูลสถานประกอบการ

ประเภทดนตรี ▾

จัดการข้อมูลประเภทดนตรี:
เพิ่มประเภทดนตรี
แก้ไขประเภทดนตรี

จัดการวงดนตรี & นักดนตรี
วงดนตรี & นักดนตรี ▾

วงดนตรี & นักดนตรี:
เพิ่มข้อมูลวงดนตรี & นักดนตรี
แก้ไขข้อมูลวงดนตรี & นักดนตรี

ข้อความ & ประกาศ
ข้อความ ▾

ติดต่อ:
ข้อความถึงผู้ดูแลระบบ
ประกาศ:
จัดการข้อมูลประกาศ
เพิ่มประกาศ

◀

ไอคอน

แผงควบคุม

ผู้ใช้ระบบ

89

สถานประกอบการ

47

ประกาศ

20

ประเภทดนตรี

24

ข้อความติดต่อ

9

ภาพที่ 3.24 หน้าหลักของ Admin หลังจาก Login เข้าสู่ระบบ

ผู้ดูแลระบบ

แผงควบคุม

จัดการผู้ใช้ระบบ
ผู้ใช้ระบบ ▾

จัดการข้อมูลผู้ใช้ระบบ:

จัดการสถานประกอบการ
สถานประกอบการ ▶

ประเภทดนตรี ▶

จัดการวงดนตรี & นักดนตรี
วงดนตรี & นักดนตรี ▶

ข้อความ & ประกาศ
ข้อความ ▶

◀

ไอคอน

ประเภทผู้ใช้

- ผู้ดูแลระบบ
- เจ้าของธุรกิจ
- นักดนตรี
- ผู้จัดการงาน
- สมาชิก

รายละเอียด

Username | บัญชีผู้ใช้

Password : รหัสผ่าน

ชื่อผู้ใช้

ช่องทางการติดต่อ หรือ เบอร์โทรศัพท์

รายละเอียด

รูปภาพ :

No File Chosen

ภาพที่ 3.25 หน้าเพิ่มข้อมูลประเภทผู้ใช้ระบบ

ผู้ดูแลระบบ

แผงควบคุม

จัดการผู้ใช้ระบบ
ผู้ใช้ระบบ ▾

จัดการข้อมูลผู้ใช้ระบบ:

จัดการสถานประกอบการ
สถานประกอบการ ▶

ประเภทดนตรี ▶

จัดการวงดนตรี & นักดนตรี
วงดนตรี & นักดนตรี ▶

ข้อความ & ประกาศ
ข้อความ ▶

◀

ไอคอน

ตารางข้อมูลผู้ใช้ระบบ

Show entires Search :

ชื่อผู้ใช้	ชื่อ	รหัสผ่าน	ติดต่อ	ประเภทผู้ใช้	เวลาแก้ไข	แก้ไข	ลบ
admin	เจษ	1234	0840459798	1	2021-03-08 14:01:50	<input type="radio"/>	<input type="radio"/>
arm	อาร์ม	1234	53111125	5	2021-03-08 14:01:50	<input type="radio"/>	<input type="radio"/>
aum	อัม	1234	53111166	6	2021-03-08 14:01:50	<input type="radio"/>	<input type="radio"/>
bom	บอม	1234	53111146	6	2021-03-08 14:01:50	<input type="radio"/>	<input type="radio"/>
boss	บอส	1234	53111175	5	2021-03-08 14:01:50	<input type="radio"/>	<input type="radio"/>
bright	ไบรท์	1234	53111178	3	2021-03-08 14:01:50	<input type="radio"/>	<input type="radio"/>
champ	แชมป์	1234	53111121	6	2021-03-08 14:01:50	<input type="radio"/>	<input type="radio"/>
dang	แดง	1234	53111184	4	2021-03-08 14:01:50	<input type="radio"/>	<input type="radio"/>

Showing 1 to 8 of 89 entires

ภาพที่ 3.26 หน้าจัดการสมาชิกผู้ใช้ระบบ

<p>ผู้ดูแลระบบ</p> <p>แผงควบคุม</p> <p>จัดการผู้ใช้ระบบ ผู้ใช้ระบบ ▾</p> <p>จัดการข้อมูลผู้ใช้ระบบ: <input type="button" value="เพิ่มข้อมูลผู้ใช้ระบบ"/> <input type="button" value="แก้ไขข้อมูลผู้ใช้ระบบ"/></p> <p>จัดการสถานประกอบการ สถานประกอบการ ▷</p> <p>ประเภทดนตรี ▷</p> <p>จัดการวงดนตรี & นักดนตรี วงดนตรี & นักดนตรี ▷</p> <p>ข้อความ & ประกาศ ข้อความ ▷</p> <p><input type="button" value="◀"/></p>	<p>ไอคอน</p>
<p>แก้ไขข้อมูลผู้ใช้ระบบ</p>	
<p>Username kook</p> <p>Password : 1234</p> <p>ชื่อ : กูก</p> <p>ติดต่อ : 0840459798</p> <p>ประเภทผู้ใช้ : นักดนตรี</p> <p>นักดนตรี</p> <p><input type="button" value="Choose File"/> No File Chosen</p> <p><input type="button" value="เสร็จสิ้น"/> <input type="button" value="ยกเลิก"/></p> <p><input type="button" value="กลับหน้าแรก"/></p>	

ภาพที่ 3.27 หน้าแก้ไขข้อมูลผู้ใช้ระบบ

<p>ผู้ดูแลระบบ</p> <p>แผงควบคุม</p> <p>จัดการผู้ใช้ระบบ ผู้ใช้ระบบ ▷</p> <p>จัดการสถานประกอบการ สถานประกอบการ ▾</p> <p>จัดการข้อมูลสถานประกอบการ: <input type="button" value="เพิ่มข้อมูลสถานประกอบการ"/> <input type="button" value="แก้ไขข้อมูลสถานประกอบการ"/></p> <p>ประเภทดนตรี ▷</p> <p>จัดการวงดนตรี & นักดนตรี วงดนตรี & นักดนตรี ▷</p> <p>ข้อความ & ประกาศ ข้อความ ▷</p> <p><input type="button" value="◀"/></p>	<p>ไอคอน</p>
<p>สถานประกอบการ</p>	
<p>ชื่อสถานประกอบการ</p> <p>เบอร์โทรศัพท์ติดต่อ</p> <p>ผู้รับผิดชอบ : Sompong</p> <p>ประเภทดนตรี : เลือกแนวเพลง</p> <p>ประเภทดนตรี : เลือกแนวเพลง</p> <p>ประเภทดนตรี : เลือกแนวเพลง</p> <p>ที่อยู่</p> <p>รายละเอียด</p> <p><input type="button" value="เพิ่มสถานประกอบการ"/></p> <p><input type="button" value="ยกเลิก"/></p>	

ภาพที่ 3.28 หน้าเพิ่มข้อมูลสถานประกอบการ

ผู้ดูแลระบบ

แผงควบคุม

จัดการผู้ใช้ระบบ ▶

จัดการสถานประกอบการ ▼

จัดการข้อมูลสถานประกอบการ ▶

ประเภทดนตรี ▶

จัดการวงดนตรี & นักดนตรี ▶

ข้อความ & ประกาศ ▶

◀

ไอคอน

ตารางข้อมูลสถานประกอบการ

Show entires

Search :

รหัส	ชื่อ	ผู้ดูแล	ประเภทดนตรี	ติดต่อ	เวลาแก้ไข	แก้ไข	ลบ
0001	MAD Chiangmai	sompong	Metal	053-112231	2021-03-08 14:01:50	<input type="radio"/>	<input type="radio"/>
0002	Warmup cafe	kookkook	Nu Metal	053-112232	2021-03-08 14:01:50	<input type="radio"/>	<input type="radio"/>
0003	LVMC	oat	Classic	053-112233	2021-03-08 14:01:50	<input type="radio"/>	<input type="radio"/>
0004	ฉลุย cafe	ray	Alternative Metal	053-112234	2021-03-08 14:01:50	<input type="radio"/>	<input type="radio"/>
0005	บุญโชค cafe	make	Psychedelic Rock	053-112235	2021-03-08 14:01:50	<input type="radio"/>	<input type="radio"/>
0007	Going	pao	Jazz	053-112237	2021-03-08 14:01:50	<input type="radio"/>	<input type="radio"/>
0008	รักลิส cafe	folk	Post Rock	053-112238	2021-03-08 14:01:50	<input type="radio"/>	<input type="radio"/>
0009	สุราญบาร์	gift	Blues	053-112239	2021-03-08 14:01:50	<input type="radio"/>	<input type="radio"/>

Showing 1 to 8 of 47 entires

Previous

ภาพที่ 3.29 หน้าจัดการสถานประกอบการ

ผู้ดูแลระบบ

แผงควบคุม

จัดการผู้ใช้ระบบ ▶

จัดการสถานประกอบการ ▼

จัดการข้อมูลสถานประกอบการ ▶

ประเภทดนตรี ▶

จัดการวงดนตรี & นักดนตรี ▶

ข้อความ & ประกาศ ▶

◀

ไอคอน

แก้ไข MAD Chiangmai

ชื่อสถานประกอบการ : MAD Chiangmai

ผู้ดูแล : Sompong

ที่อยู่ : 231/12 1001 ต.ช้างเผือก อ.เมือง จ.เชียงใหม่ 50200

ติดต่อ : 199

รายละเอียด : ชิวๆสบาย

ประเภทดนตรี | Metal

ประเภทดนตรี | เลือกแนวเพลง

ประเภทดนตรี | เลือกแนวเพลง

ภาพที่ 3.30 หน้าแก้ไขข้อมูลสถานประกอบการ

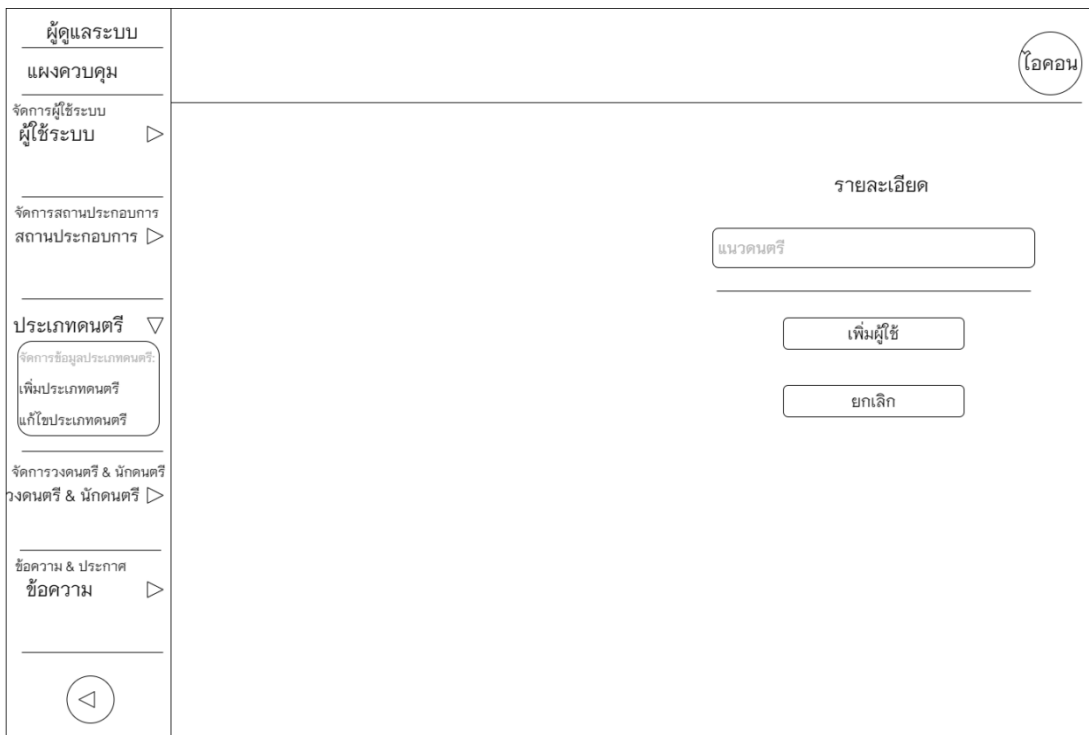

ภาพที่ 3.31 หน้าเพิ่มข้อมูลประเภทดนตรี

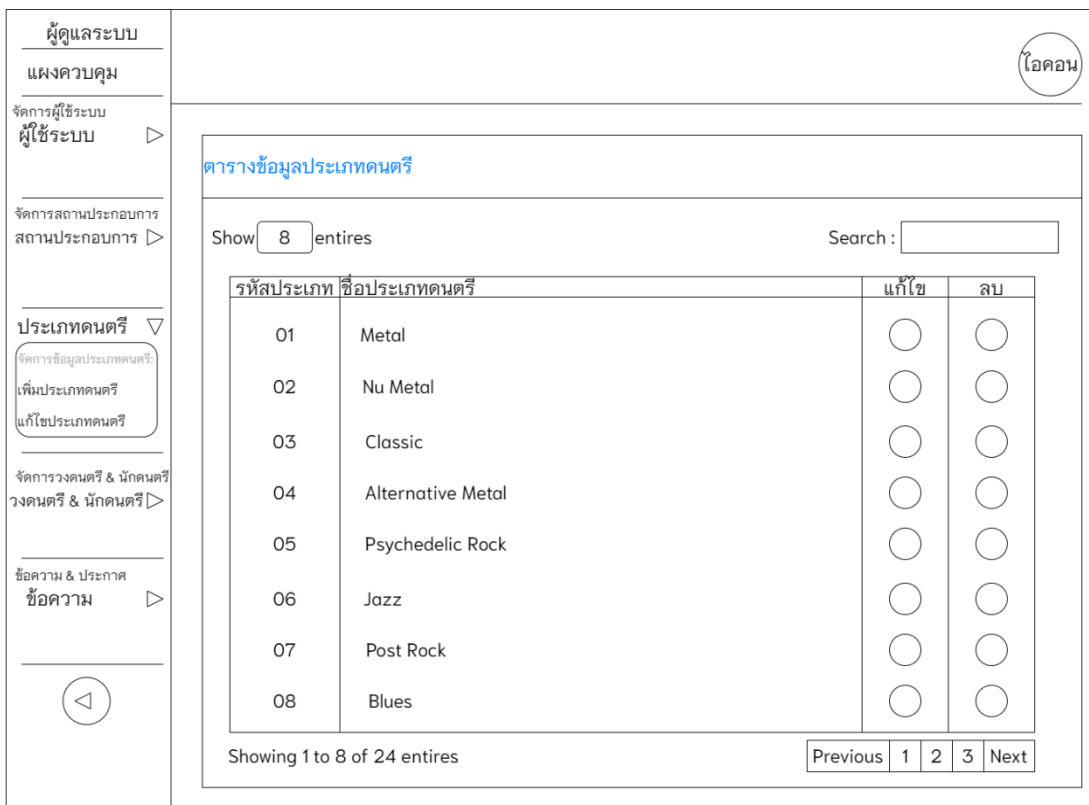

ภาพที่ 3.32 หน้าจัดการประเภทดนตรี

<p>ผู้ดูแลระบบ</p> <hr/> <p>แผงควบคุม</p> <hr/> <p>จัดการผู้ใช้ระบบ ผู้ใช้ระบบ ▶</p> <hr/> <p>จัดการสถานประกอบการ สถานประกอบการ ▶</p> <hr/> <p>ประเภทคนตรี ▼</p> <p>จัดการข้อมูลประเภทคนตรี: เพิ่มประเภทคนตรี แก้ไขประเภทคนตรี</p> <hr/> <p>จัดการวงดนตรี & นักดนตรี วงดนตรี & นักดนตรี ▶</p> <hr/> <p>ข้อความ & ประกาศ ข้อความ ▶</p> <hr/> <p>◀</p>	<div style="text-align: right;">ไอคอน</div> <div style="text-align: center;">แก้ไขข้อมูล Metal</div> <div style="margin-bottom: 10px;">รหัส 01</div> <div style="margin-bottom: 10px;">ชิวชื่อ Metal</div> <div style="display: flex; justify-content: space-around; margin-bottom: 10px;"> เสร็จสิ้น ยกเลิก </div> <div style="text-align: center; margin-bottom: 10px;"> กลับหน้าหลัก </div>
--	---

ภาพที่ 3.33 หน้าแก้ไขข้อมูลประเภทคนตรี

<p>ผู้ดูแลระบบ</p> <hr/> <p>แผงควบคุม</p> <hr/> <p>จัดการผู้ใช้ระบบ ผู้ใช้ระบบ ▶</p> <hr/> <p>จัดการสถานประกอบการ สถานประกอบการ▶</p> <hr/> <p>ประเภทดนตรี ▶</p> <hr/> <p>จัดการวงดนตรี & นักดนตรี วงดนตรี & นักดนตรี ▼</p> <div style="border: 1px solid black; padding: 2px; width: fit-content;"> <p>วงดนตรี & นักดนตรี: เพิ่มข้อมูลวงดนตรี & นักดนตรี แก้ไขข้อมูลวงดนตรี & นักดนตรี</p> </div> <hr/> <p>ข้อความ & ประกาศ ข้อความ ▶</p> <hr/> <div style="text-align: center; border: 1px solid black; border-radius: 50%; width: 30px; height: 30px; margin: 0 auto;">◀</div>	<div style="text-align: right; border: 1px solid black; border-radius: 50%; width: 40px; height: 40px; float: right; margin-bottom: 10px;">ไอคอน</div> <div style="text-align: center; margin-top: 20px;"> <p>เพิ่มข้อมูลวงดนตรี</p> </div> <div style="margin-top: 10px;"> <input style="width: 100%; height: 25px; border: 1px solid #ccc;" type="text" value="ชื่ วงดนตรี"/> <input style="width: 100%; height: 25px; border: 1px solid #ccc;" type="text" value="เบอร์โทรศัพท์ติดต่อ"/> <input style="width: 100%; height: 25px; border: 1px solid #ccc;" type="text" value="Email"/> <input style="width: 100%; height: 25px; border: 1px solid #ccc;" type="text" value="Line"/> <input style="width: 100%; height: 25px; border: 1px solid #ccc;" type="text" value="Facebook"/> <input style="width: 100%; height: 25px; border: 1px solid #ccc;" type="text" value="Instagram"/> <input style="width: 100%; height: 25px; border: 1px solid #ccc;" type="text" value="ผู้ดูแล somying"/> <input style="width: 100%; height: 25px; border: 1px solid #ccc;" type="text" value="ประเภทดนตรี เลือกแนวเพลง"/> <input style="width: 100%; height: 25px; border: 1px solid #ccc;" type="text" value="ประเภทดนตรี เลือกแนวเพลง"/> <input style="width: 100%; height: 25px; border: 1px solid #ccc;" type="text" value="ประเภทดนตรี เลือกแนวเพลง"/> </div> <div style="margin-top: 10px; border: 1px solid #ccc; border-radius: 10px; padding: 5px; width: 100%;"> <p>รายละเอียด</p> </div> <div style="margin-top: 10px; text-align: center;"> <input style="width: 80%; height: 25px; border: 1px solid #ccc;" type="button" value="เพิ่มวงดนตรี"/> <input style="width: 80%; height: 25px; border: 1px solid #ccc;" type="button" value="ยกเลิก"/> </div>
--	--

ภาพที่ 3.34 หน้าเพิ่มข้อมูลวงดนตรี

ผู้ดูแลระบบ

แผงควบคุม

จัดการผู้ใช้ระบบ
ผู้ใช้ระบบ ▶

จัดการสถานประกอบการ
สถานประกอบการ ▶

ประเภทดนตรี ▶

จัดการวงดนตรี & นักดนตรี
วงดนตรี & นักดนตรี ▾

BAND:
Insert Band
Edit Band

ข้อความ & ประกาศ
ข้อความ ▶

◀

ไอคอน

ตารางข้อมูลวงดนตรี & นักดนตรี

Show entires Search:

รหัสวง	ชื่อวง	เบอร์โทรศัพท์	ผู้ดูแล	Time	แก้ไข	ลบ
004	Add Band	053333111	ตัน	2021-03-16 09:04:08	<input type="radio"/>	<input type="radio"/>
005	12ock	053333222	พีล	2021-03-16 09:04:08	<input type="radio"/>	<input type="radio"/>

Showing 1 to 2 of 2 entires Previous | 1 | Next

ภาพที่ 3.35 หน้าจัดการวงดนตรี

ADMIN

Dashboard

Notifications Message ICON

MANAGE USER
User

MANAGE USER
Store

Genre

MANAGE BAND
Band

MESSAGE & ANNOUNCE
Message

CONTACT:
Message To Admin

ANNOUNCE:
Require To Announce
Insert TO Announce

Data Tables Contact

Show 8 entires Search :

Name	Text	Detail	Delete
Hunny	แมว	<input type="radio"/>	<input type="radio"/>
Hunny	ทดลองส่งข้อความครั้งที่ 1	<input type="radio"/>	<input type="radio"/>
Hunny	สวัสดีวันจันทร์	<input type="radio"/>	<input type="radio"/>
Hunny	Hello World	<input type="radio"/>	<input type="radio"/>
Hunny	ต้องการเป็นสมาชิก	<input type="radio"/>	<input type="radio"/>
Hunny	ลิ้มรสผ่าน	<input type="radio"/>	<input type="radio"/>
Hunny	Hi	<input type="radio"/>	<input type="radio"/>
Hunny	Hello	<input type="radio"/>	<input type="radio"/>

Showing 1 to 8 of 8 entires 1

ภาพที่ 3.37 หน้าแสดงข้อความการติดต่อถึงผู้ดูแลระบบ

ผู้ดูแลระบบ

ไอคอน

แจ้งความคืบหน้า

จัดการผู้ใช้ระบบ
ผู้ใช้ระบบ

จัดการสถานประกอบการ
สถานประกอบการ

ประเภทดนตรี

จัดการวงดนตรี & นักดนตรี
วงดนตรี & นักดนตรี

ข้อความ & ประกาศ
ข้อความ

ติดต่อ:
ข้อความถึงผู้ดูแลระบบ
ประกาศ
จัดการข้อมูลประกาศ
เพิ่มประกาศ

ติดต่อเรา

ชื่อ
Hunny

E-mail :
h.hunny@hotmail.com

ติดต่อ :
1653

รายละเอียด :
แมว

กลับไป

ภาพที่ 3.38 หน้าแสดงรายละเอียดข้อความ

ผู้ดูแลระบบ

แผงควบคุม

จัดการผู้ใช้ระบบ
ผู้ใช้ระบบ ▶

จัดการสถานประกอบการ
สถานประกอบการ ▶

ประเภทดนตรี ▶

จัดการวงดนตรี & นักดนตรี
วงดนตรี & นักดนตรี ▶

ข้อความ & ประกาศ
ข้อความ ▼

ติดต่อ:
ข้อความถึงผู้ดูแลระบบ
ประกาศ:
จัดการข้อมูลประกาศ
เพิ่มประกาศ

◀

ตารางข้อมูลประกาศ

Show entires Search :

รหัส	ชื่อ	ข้อความ	สถานะ	เวลาแก้ไข	สถานะ	ลบ
004	โก้	หางานแทนเต็มวง	1	2021-03-16 09:04:08	<input type="radio"/>	<input type="radio"/>
005	ก้อง	หามือกลอง	1	2021-03-16 09:04:08	<input type="radio"/>	<input type="radio"/>
006	นิค	หามือเบส	1	2021-03-16 09:04:08	<input type="radio"/>	<input type="radio"/>
007	เมย์	หามือกีตาร์โซโล่	1	2021-03-16 09:04:08	<input type="radio"/>	<input type="radio"/>
008	ร้านC	หามือแซกโซโฟน	1	2021-03-16 09:04:08	<input type="radio"/>	<input type="radio"/>
009	ร้านD	หางรีออด 4 ชั้น	1	2021-03-16 09:04:08	<input type="radio"/>	<input type="radio"/>
010	ร้านE	หาโพล็คเดี่ยว	1	2021-03-16 09:04:08	<input type="radio"/>	<input type="radio"/>
011	ร้านF	หางเครื่องดนตรี 3 ชั้น	2	2021-03-16 09:04:08	<input type="radio"/>	<input type="radio"/>

Showing 1 to 8 of 20 entires

ภาพที่ 3.39 หน้าแสดงข้อมูลประกาศที่รอกการอนุมัติ

<p>ผู้ดูแลระบบ</p>	
<p>แผงควบคุม</p>	
<p>จัดการผู้ใช้ระบบ ผู้ใช้ระบบ ></p>	
<p>จัดการสถานประกอบการ สถานประกอบการ ></p>	
<p>ประเภทดนตรี ></p>	
<p>จัดการวงดนตรี & นักดนตรี วงดนตรี & นักดนตรี ></p>	
<p>ข้อความ & ประกาศ ข้อความ ▾</p> <p>ติดต่อ: ข้อความถึงผู้ดูแลระบบ ประกาศ: จัดการข้อมูลประกาศ เพิ่มประกาศ</p>	
	<div style="text-align: center; border: 1px solid gray; border-radius: 20px; padding: 40px; width: 200px; margin: 0 auto;"> <p>ประกาศ</p> </div> <div style="margin-top: 20px;"> <p>ชื่อผู้ประกาศ :</p> <input style="width: 100%;" type="text" value="Hunny"/> <p>ติดต่อ :</p> <input style="width: 100%;" type="text" value="0811111111"/> <p>อัตราจ้าง</p> <input style="width: 100%;" type="text" value="500"/> <p>วันเวลาที่ต้องการ</p> <input style="width: 100%;" type="text" value="mm/dd/yyyy"/> <p>ประกาศ</p> <input style="width: 100%; height: 40px;" type="text" value="หางานแทนเต็มวง"/> <p>สถานะ</p> <input style="width: 100%;" type="text" value="อนุญาต / ไม่อนุญาต"/> <p style="text-align: center; margin-top: 10px;"> <input type="button" value="เสร็จสิ้น"/> <input type="button" value="ยกเลิก"/> </p> </div>

ภาพที่ 3.40 หน้าแสดงรายละเอียดของประกาศ

ผู้ดูแลระบบ

แผงควบคุม

จัดการผู้ใช้ระบบ
ผู้ใช้ระบบ ▷

จัดการสถานประกอบการ
สถานประกอบการ ▷

ประเภทดนตรี ▷

จัดการวงดนตรี & นักดนตรี
วงดนตรี & นักดนตรี ▷

ข้อความ & ประกาศ
ข้อความ ▾

ติดต่อ:
ข้อความถึงผู้ดูแลระบบ
ประกาศ:
จัดการข้อมูลประกาศ
เพิ่มประกาศ

ไอคอน

รายละเอียด

ข้อความประกาศ

เวลา mm/dd/yyyy

ชื่อผู้ประกาศ

อัตราค่าจ้าง

ช่องทางการติดต่อ

รูปภาพ :

Choose File No File Chosen

เพิ่มประกาศ

ยกเลิก

ภาพที่ 3.41 หน้าเพิ่มข้อมูลประกาศ

ผู้ดูแลระบบ

แผงควบคุม

จัดการผู้ใช้ระบบ
ผู้ใช้ระบบ ▷

จัดการสถานประกอบการ
สถานประกอบการ ▷

ประเภทดนตรี ▷

จัดการวงดนตรี & นักดนตรี
วงดนตรี & นักดนตรี ▷

ข้อความ & ประกาศ
ข้อความ ▷

ตารางออ디션 & ตารางเล่น
ตารางแสดงข้อมูล ▾

ออ디션:
สถานประกอบการ
นักดนตรี
ตารางเล่น:
สถานประกอบการ
นักดนตรี

เพิ่มข้อมูลตาราง ▷

ไอคอน

ตารางออ디션สถานประกอบการ

Show 8 entries Search :

รหัสร้าน	ชื่อร้าน	ผู้ดูแล	จำนวนคิวออ디션	แก้ไขคิวการออ디션
0001	The Goodview	Hostgoodview	3	<input type="radio"/>
0002	LiveHouse	Hostlivehouse	1	<input type="radio"/>
0003	Warmup Cafe	Hostwarmup	1	<input type="radio"/>
0004	Chalui Cafe	Hostchalui	0	<input type="radio"/>

Showing 1 to 4 of 4 entries

Previous 1 Next

ภาพที่ 3.42 หน้าแสดงตารางออ디션ของสถานประกอบการ

ผู้ดูแลระบบ

แผงควบคุม

จัดการผู้ใช้ระบบ
ผู้ใช้ระบบ >

จัดการสถานประกอบการ
สถานประกอบการ >

ประเภทดนตรี >

จัดการวงดนตรี & นักดนตรี
วงดนตรี & นักดนตรี >

ข้อความ & ประกาศ
ข้อความ >

ตารางออ디션 & ตารางเล่น
ตารางแสดงข้อมูล ▾

ออ디션:
สถานประกอบการ
นักดนตรี

ตารางเล่น:
สถานประกอบการ
นักดนตรี

เพิ่มข้อมูลตาราง >

◀



ตารางคิวการออ디션ของ The Goodview

Show entires

Search :

รหัสคิว	ชื่องวงดนตรี	เวลาการออ디션	สถานะ	แก้ไข	ลบ
003	Safeplanet	03/05/2021 19:00	รอดำเนินการ	<input type="radio"/>	<input type="radio"/>
004	Big Ass	02/05/2021 18:00	ผ่าน	<input type="radio"/>	<input type="radio"/>
008	12ockband	30/04/2021 19:00	ไม่ผ่าน	<input type="radio"/>	<input type="radio"/>

Showing 1 to 3 of 3 entires

Previous | 1 | Next

ภาพที่ 3.43 หน้าแสดงตารางคิวการออ디션ของแต่ละสถานประกอบการ

<p>ผู้ดูแลระบบ</p> <p>แผงควบคุม</p> <p>จัดการผู้ใช้ระบบ ผู้ใช้ระบบ ▷</p> <p>จัดการสถานประกอบการ สถานประกอบการ ▷</p> <p>ประเภทคนตรี ▷</p> <p>จัดการวงดนตรี & นักดนตรี วงดนตรี & นักดนตรี ▷</p> <p>ข้อความ & ประกาศ ข้อความ ▷</p> <p>ตารางออ디션 & ตารางเล่น ตารางแสดงข้อมูล ▾</p> <p>ออ디션: สถานประกอบการ นักดนตรี ตารางเล่น: สถานประกอบการ นักดนตรี</p> <p>เพิ่มข้อมูลตาราง ▷</p> <p>◀</p>	<div style="text-align: right;">ไอคอน</div> <div style="text-align: center; border: 1px solid black; padding: 10px;"> <p>คิวการออ디션</p> <div style="border: 1px solid black; padding: 5px; margin-bottom: 10px;">ร้านที่ออ디션 : The Goodview</div> <div style="border: 1px solid black; padding: 5px; margin-bottom: 10px;">วงที่ออ디션 : Safeplanet</div> <div style="border: 1px solid black; padding: 5px; margin-bottom: 10px;">วัน & เวลา : dd/mm/yyyy --:--</div> <p style="text-align: right;">เวลาเดิม : 12/05/2021 17:00 น.</p> <div style="border: 1px solid black; padding: 5px; margin-bottom: 10px;">สถานะ : รอคำเนนการ</div> <div style="text-align: center; margin-bottom: 10px;"> <input type="button" value="อัปเดต"/> </div> <div style="text-align: center; margin-bottom: 10px;"> <input type="button" value="ยกเลิก"/> </div> <hr style="width: 50%; margin: 0 auto;"/> <div style="text-align: center;"> <input type="button" value="ย้อนกลับ"/> </div> </div>
--	--

ภาพที่ 3.44 หน้าแสดงข้อมูลของคิวออ디션

ผู้ดูแลระบบ

แผงควบคุม

จัดการผู้ใช้ระบบ
ผู้ใช้ระบบ ▷

จัดการสถานประกอบการ
สถานประกอบการ ▷

ประเภทคนตรี ▷

จัดการวงดนตรี & นักดนตรี
วงดนตรี & นักดนตรี ▷

ข้อความ & ประกาศ
ข้อความ ▷

ตารางออ디션 & ตารางเล่น
ตารางแสดงข้อมูล ▾

ออ디션:
สถานประกอบการ
นักดนตรี

ตารางเล่น:
สถานประกอบการ
นักดนตรี

เพิ่มข้อมูลตาราง ▷

◀



ตารางออ디션วงดนตรี & นักดนตรี

Show entires

Search :

รหัสนักดนตรี	ชื่อบง	ผู้ดูแล	จำนวนคิวออ디션	แก้ไขคิวออ디션
0001	Big Ass	userband1	2	<input type="radio"/>
0002	Safeplanet	userband2	2	<input type="radio"/>
0003	12ock	Natthapat	1	<input type="radio"/>

Showing 1 to 3 of 3 entires

ภาพที่ 3.45 หน้าแสดงตารางออ디션ของนักดนตรี

ผู้ดูแลระบบ

แผงควบคุม

จัดการผู้ใช้ระบบ
ผู้ใช้ระบบ >

จัดการสถานประกอบการ
สถานประกอบการ >

ประเภทดนตรี >

จัดการวงดนตรี & นักดนตรี
วงดนตรี & นักดนตรี >

ข้อความ & ประกาศ
ข้อความ >

ตารางออ디션 & ตารางเล่น
ตารางแสดงข้อมูล ▾

ออ디션:
สถานประกอบการ
นักดนตรี

ตารางเล่น:
สถานประกอบการ
นักดนตรี

เพิ่มข้อมูลตาราง >

ตารางคิวการออ디션ของ Big Ass

Show entires Search :

รหัสคิว	ชื่อสถานประกอบการ	เวลาการออ디션	สถานะ	แก้ไข	ลบ
004	The Goodview	03/05/2021 19:00	ไม่ผ่าน	<input type="radio"/>	<input type="radio"/>
007	Warmup Cafe	02/05/2021 18:00	ผ่าน	<input type="radio"/>	<input type="radio"/>

Showing 1 to 2 of 2 entires Previous | 1 | Next

ภาพที่ 3.46 หน้าแสดงตารางคิวการออ디션ของแต่ละวงดนตรี

<p>ผู้ดูแลระบบ</p> <p>แผงควบคุม</p> <p>จัดการผู้ใช้ระบบ ผู้ใช้ระบบ ▷</p> <p>จัดการสถานประกอบการ สถานประกอบการ ▷</p> <p>ประเภทคนตรี ▷</p> <p>จัดการวงดนตรี & นักดนตรี วงดนตรี & นักดนตรี ▷</p> <p>ข้อความ & ประกาศ ข้อความ ▷</p> <p>ตารางออ디션 & ตารางเล่น ตารางแสดงข้อมูล ▾</p> <p>ออ디션: สถานประกอบการ นักดนตรี ตารางเล่น: สถานประกอบการ นักดนตรี</p> <p>เพิ่มข้อมูลตาราง ▷</p> <p>◀</p>	<div style="text-align: right;">ไอคอน</div> <h3 style="text-align: center;">คิวการออ디션</h3> <div style="border: 1px solid black; padding: 10px; margin: 10px auto; width: 80%;"> <p>ร้านที่ออ디션 : The Goodview</p> <p>วงที่ออ디션 : Big Ass</p> <p>วัน & เวลา : dd/mm/yyyy --:--</p> <p style="text-align: right;">เวลาเดิม : 03/05/2021 17:00 น.</p> <p>สถานะ : ไม่ผ่าน</p> <p style="text-align: center;"> <input type="button" value="อัปเดต"/> <input type="button" value="ยกเลิก"/> <hr style="width: 50%; margin: 10px auto;"/> <input type="button" value="ย้อนกลับ"/> </p> </div>
---	---

ภาพที่ 3.47 หน้าแสดงข้อมูลของคิวออ디션

ผู้ดูแลระบบ

แผงควบคุม

จัดการผู้ใช้ระบบ
ผู้ใช้ระบบ ▷

จัดการสถานประกอบการ
สถานประกอบการ ▷

ประเภทดนตรี ▷

จัดการวงดนตรี & นักดนตรี
วงดนตรี & นักดนตรี ▷

ข้อความ & ประกาศ
ข้อความ ▷

ตารางออกฉันทน์ & ตารางเล่น
ตารางแสดงข้อมูล ▾

ออกฉันทน์:
สถานประกอบการ
นักดนตรี

ตารางเล่น:
สถานประกอบการ
นักดนตรี

เพิ่มข้อมูลตาราง ▷

◀

ไอคอน

ตารางเล่นของสถานประกอบการ

Show entires Search :

รหัสร้าน	ชื่อร้าน	ผู้ดูแล	จำนวนคิวการเล่น	แก้ไขคิวการเล่น
0001	The Goodview	Hostgoodview	1	<input type="radio"/>
0002	LiveHouse	Hostlivehouse	2	<input type="radio"/>
0003	Warmup Cafe	Hostwarmup	1	<input type="radio"/>
0004	Chalui Cafe	Hostchalui	0	<input type="radio"/>

Showing 1 to 4 of 4 entires Previous | 1 | Next

ภาพที่ 3.48 หน้าแสดงตารางเล่นของสถานประกอบการ

ผู้ดูแลระบบ

แผงควบคุม

จัดการผู้ใช้ระบบ
ผู้ใช้ระบบ >

จัดการสถานประกอบการ
สถานประกอบการ >

ประเภทดนตรี >

จัดการวงดนตรี & นักดนตรี
วงดนตรี & นักดนตรี >

ข้อความ & ประกาศ
ข้อความ >

ตารางออกฉันทน์ & ตารางเล่น
ตารางแสดงข้อมูล ▾

ออกฉันทน์:
สถานประกอบการ
นักดนตรี

ตารางเล่น:
สถานประกอบการ
นักดนตรี

เพิ่มข้อมูลตาราง >

◀

ไอคอน

ตารางคิวการเล่นของ The Goodview

Show entires Search :

รหัสคิว	ชื่อวงดนตรี	เวลาขึ้นเล่น	จำนวนชั่วโมง	แก้ไข	ลบ
003	Safeplanet	20/05/2021 19:00	2	<input type="button" value="○"/>	<input type="button" value="○"/>

Showing 1 to 1 of 1 entires Previous | 1 | Next

ภาพที่ 3.49 หน้าแสดงตารางคิวการเล่นของแต่ละสถานประกอบการ

<p>ผู้ดูแลระบบ</p> <p>แผงควบคุม</p> <p>จัดการผู้ใช้ระบบ ผู้ใช้ระบบ ▷</p> <p>จัดการสถานประกอบการ สถานประกอบการ ▷</p> <p>ประเภทดนตรี ▷</p> <p>จัดการวงดนตรี & นักดนตรี วงดนตรี & นักดนตรี ▷</p> <p>ข้อความ & ประกาศ ข้อความ ▷</p> <p>ตารางออ디션 & ตารางเล่น ตารางแสดงข้อมูล ▾</p> <p>ออ디션: สถานประกอบการ นักดนตรี ตารางเล่น: สถานประกอบการ นักดนตรี</p> <p>เพิ่มข้อมูลตาราง ▷</p> <p>◀</p>	<p style="text-align: right;">ไอคอน</p> <p style="text-align: center;">รายละเอียดการเล่น</p> <p>ร้านที่เล่น : The Goodview</p> <p>วงที่เล่น : Safeplanet</p> <p>วัน & เวลา : dd/mm/yyyy --:--</p> <p style="text-align: right;">เวลาเดิม : 20/05/2021 19:00 น.</p> <p>จำนวนชั่วโมง : 2</p> <p style="text-align: center;"> <input type="button" value="อัปเดต"/> <input type="button" value="ยกเลิก"/> <hr/> <input type="button" value="ย้อนกลับ"/> </p>
---	---

ภาพที่ 3.50 หน้าแสดงข้อมูลคิวการเล่น

ผู้ดูแลระบบ

แผงควบคุม

จัดการผู้ใช้ระบบ
ผู้ใช้ระบบ ▷

จัดการสถานประกอบการ
สถานประกอบการ ▷

ประเภทดนตรี ▷

จัดการวงดนตรี & นักดนตรี
วงดนตรี & นักดนตรี ▷

ข้อความ & ประกาศ
ข้อความ ▷

ตารางออกฉันทน์ & ตารางเล่น
ตารางแสดงข้อมูล ▾

ออกฉันทน์:
สถานประกอบการ
นักดนตรี

ตารางเล่น:
สถานประกอบการ
นักดนตรี

เพิ่มข้อมูลตาราง ▷

◀

ไอคอน

ตารางเล่นของนักดนตรี & วงดนตรี

Show entires Search :

รหัสนักดนตรี	ชื่อวงดนตรี	ผู้ดูแล	จำนวนคิวการเล่น	แก้ไขคิวการเล่น
0001	Big Ass	userband1	1	<input type="radio"/>
0002	Safeplanet	userband2	1	<input type="radio"/>
0003	12ock	Natthapat	1	<input type="radio"/>

Showing 1 to 4 of 4 entires Previous | 1 | Next

ภาพที่ 3.51 หน้าแสดงตารางเล่นของนักดนตรี

ผู้ดูแลระบบ

แผงควบคุม

จัดการผู้ใช้ระบบ
ผู้ใช้ระบบ >

จัดการสถานประกอบการ
สถานประกอบการ >

ประเภทดนตรี >

จัดการวงดนตรี & นักดนตรี
วงดนตรี & นักดนตรี >

ข้อความ & ประกาศ
ข้อความ >

ตารางออกฉันทน์ & ตารางเล่น
ตารางแสดงข้อมูล ▾

ออกฉันทน์:
สถานประกอบการ
นักดนตรี

ตารางเล่น:
สถานประกอบการ
นักดนตรี

เพิ่มข้อมูลตาราง >

◀

ไอคอน

ตารางคิวการเล่นของ Safeplanet

Show entires Search :

รหัสคิว	ชื่อสถานประกอบการ	เวลาขึ้นเล่น	จำนวนชั่วโมง	แก้ไข	ลบ
003	The Goodview	20/05/2021 19:00	2	<input type="button" value="○"/>	<input type="button" value="○"/>

Showing 1 to 1 of 1 entires Previous | 1 | Next

ภาพที่ 3.52 หน้าแสดงตารางคิวการเล่นของแต่ละวงดนตรี

<p>ผู้ดูแลระบบ</p> <p>แผงควบคุม</p> <p>จัดการผู้ใช้ระบบ ผู้ใช้ระบบ ▷</p> <hr/> <p>จัดการสถานประกอบการ สถานประกอบการ ▷</p> <hr/> <p>ประเภทดนตรี ▷</p> <hr/> <p>จัดการวงดนตรี & นักดนตรี วงดนตรี & นักดนตรี ▷</p> <hr/> <p>ข้อความ & ประกาศ ข้อความ ▷</p> <hr/> <p>ตารางออ디션 & ตารางเล่น ตารางแสดงข้อมูล ▾</p> <div style="border: 1px solid black; padding: 5px; margin: 5px 0;"> <p>ออ디션: สถานประกอบการ นักดนตรี</p> <p>ตารางเล่น: สถานประกอบการ นักดนตรี</p> </div> <p>เพิ่มข้อมูลตาราง ▷</p> <p style="text-align: center;">◀</p>	<div style="text-align: right;">ไอคอน</div> <hr/> <p style="text-align: center;">รายละเอียดการเล่น</p> <hr/> <div style="text-align: center;"> <p>ร้านที่เล่น : The Goodview</p> <hr/> <p>วงที่เล่น : Safeplanet</p> <hr/> <p>วัน & เวลา : dd/mm/yyyy --:--</p> <p style="text-align: right;">เวลาเดิม : 20/05/2021 19:00 น.</p> <hr/> <p>จำนวนชั่วโมง : 2</p> </div> <div style="text-align: center; margin-top: 10px;"> <p>อัปเดต</p> <hr/> <p>ยกเลิก</p> <hr/> <p>ย้อนกลับ</p> </div>
--	---

ภาพที่ 3.53 หน้าแสดงข้อมูลคิวการเล่น

ผู้ดูแลระบบ	ไอคอน
แผงควบคุม	
จัดการผู้ใช้ระบบ ผู้ใช้ระบบ ▶	
จัดการสถานประกอบการ สถานประกอบการ ▶	
ประเภทดนตรี ▶	
จัดการวงดนตรี & นักดนตรี วงดนตรี & นักดนตรี ▶	
ข้อความ & ประกาศ ข้อความ ▶	
ตารางออ디션 & ตารางเล่น ตารางแสดงข้อมูล ▶	
เพิ่มข้อมูลตาราง ▼	
เพิ่มข้อมูล: ออ디션 เพิ่มข้อมูล: ตารางเล่น	
◀	

เพิ่มคิวการออ디션

ภาพที่ 3.54 หน้าเพิ่มข้อมูลคิวการออ디션

<p>ผู้ดูแลระบบ</p> <p>แผงควบคุม</p> <p>จัดการผู้ใช้ระบบ ผู้ใช้ระบบ ▶</p> <p>จัดการสถานประกอบการ สถานประกอบการ ▶</p> <p>ประเภทดนตรี ▶</p> <p>จัดการวงดนตรี & นักดนตรี วงดนตรี & นักดนตรี ▶</p> <p>ข้อความ & ประกาศ ข้อความ ▶</p> <p>ตารางออ디션 & ตารางเล่น ตารางแสดงข้อมูล ▶</p> <p>เพิ่มข้อมูลตาราง ▼</p> <p>เพิ่มข้อมูล: ออ디션 เพิ่มข้อมูล: ตารางเล่น</p> <p>◀</p>	<div style="text-align: right;">ไอคอน</div> <div style="text-align: center; border: 1px solid black; padding: 10px;"> <p>เพิ่มคิวการเล่น</p> <p>ร้านที่ขึ้นเล่น : เลือกร้าน</p> <p>วงที่ขึ้นเล่น : เลือกวงดนตรี</p> <p>วัน & เวลา : dd/mm/yyyy --:--</p> <p>จำนวนชั่วโมงในการเล่น :</p> <p>เพิ่มคิวการเล่น</p> <p>ยกเลิก</p> <p>ย้อนกลับ</p> </div>
---	---

ภาพที่ 3.55 หน้าเพิ่มข้อมูลคิวการเล่น

<p>ผู้ดูแลระบบ</p> <p>แผงควบคุม</p> <p>จัดการผู้ใช้ระบบ ผู้ใช้ระบบ ▾</p> <p>จัดการข้อมูลผู้ใช้ระบบ: เพิ่มข้อมูลผู้ใช้ระบบ แก้ไขข้อมูลผู้ใช้ระบบ</p> <p>จัดการสถานประกอบการ สถานประกอบการ ▾</p> <p>จัดการข้อมูลสถานประกอบการ: เพิ่มข้อมูลสถานประกอบการ แก้ไขข้อมูลสถานประกอบการ</p> <p>ประเภทคนตรี ▾</p> <p>จัดการข้อมูลประเภทคนตรี: เพิ่มประเภทคนตรี แก้ไขประเภทคนตรี</p> <p>จัดการวงดนตรี & นักดนตรี วงดนตรี & นักดนตรี ▾</p> <p>วงดนตรี & นักดนตรี: เพิ่มข้อมูลวงดนตรี & นักดนตรี แก้ไขข้อมูลวงดนตรี & นักดนตรี</p> <p>ข้อความ & ประกาศ ข้อความ ▾</p> <p>ติดต่อ: ข้อความถึงผู้ดูแลระบบ ประกาศ: จัดการข้อมูลประกาศ เพิ่มประกาศ</p> <p>◀</p>	<div style="text-align: right;">ไอคอน</div> <h3 style="text-align: center;">แก้ไขข้อมูลผู้ดูแลระบบ</h3> <p>Username admin</p> <p>Password : 1234</p> <p>ชื่อ : น้อยเจม</p> <p>ติดต่อ : 0840459798</p> <p>ประเภทผู้ใช้ : Admin</p> <p>CEO Jess Smart Very Much</p> <p><input type="button" value="เสร็จสิ้น"/> <input type="button" value="ยกเลิก"/></p> <p style="text-align: center;"><input type="button" value="กลับไปหน้าแรก"/></p>
---	---

ภาพที่ 3.56 หน้าแก้ไขข้อมูลส่วนตัวผู้ดูแลระบบ

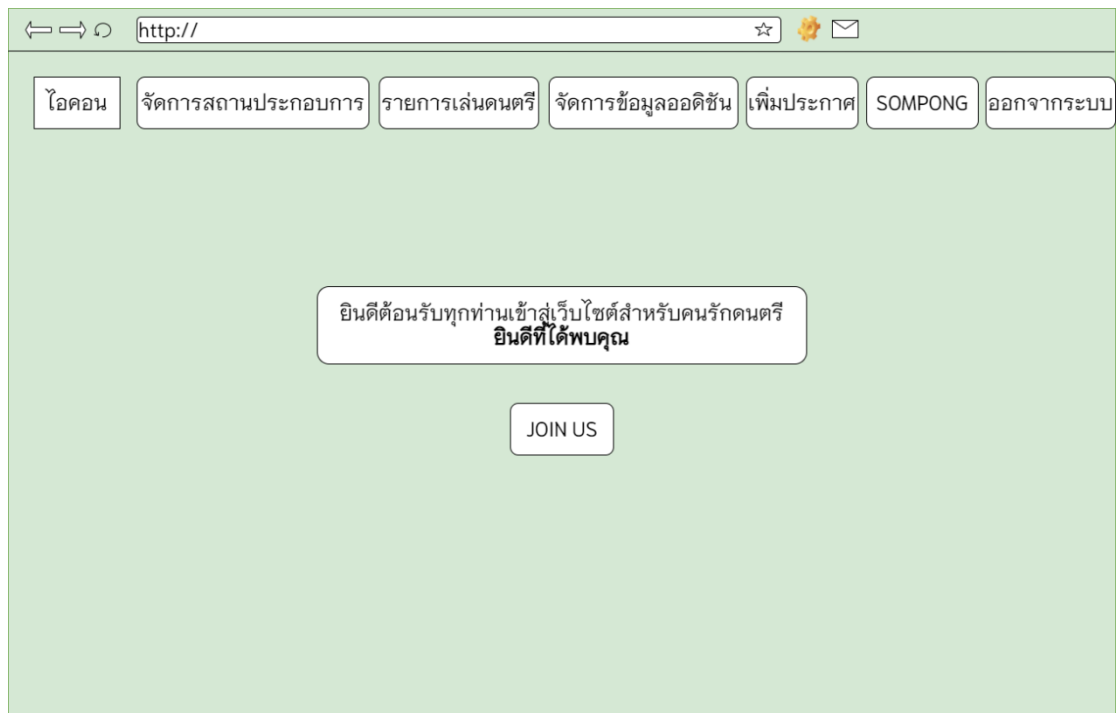

ภาพที่ 3.57 หน้าหลักของเจ้าของกิจการหลัง Login เข้าสู่ระบบ

The screenshot shows a user profile page for 'Sompong'. On the left, there is a stick figure icon labeled 'Actor' and a 'เปลี่ยนรูปภาพ' button. To the right of the icon is the name 'Sompong' and a 'หน้าแรก' button. Below the name is the text 'เกี่ยวกับ'. The main part of the page is a registration form with the following fields and values:

ไอดีผู้ใช้งาน	Sompong
รหัสผ่าน	1234
ชื่อ	สมพงศ์
เบอร์โทรศัพท์	053333333
รายละเอียด	เจ้าของร้าน

At the bottom of the form are two buttons: 'อัปเดต' and 'ยกเลิก'.

ภาพที่ 3.58 หน้าแก้ไขข้อมูลส่วนตัวของเจ้าของกิจการ

คำขอประกาศ

SOMPONG

ชื่อกิจกรรม

อัตราค่าจ้าง

ช่องทางการติดต่อ

ที่อยู่

วัน & เวลา | mm/dd/yyyy --:--

ข้อความประกาศ

เพิ่มประกาศ

ยกเลิก

ย้อนกลับ

ภาพที่ 3.59 หน้าคำขอประกาศสำหรับเจ้าของกิจการ

คิวการรอดิชั่น	กลับหน้าแรก
วงดนตรี : ชื่อวงดนตรี วันเวลาที่นัด สถานะ <input type="text"/>	<input type="button" value="เพิ่มคิวการรอดิชั่น"/> <input type="button" value="อัปเดต"/> <input type="button" value="ลบ"/>

ภาพที่ 3.60 หน้าจัดตารางคิวการรอดิชั่นของกิจการ

เพิ่มคิวการคัดเลือก

วงดนตรี | เลือกวงดนตรี

วัน & เวลา : mm/dd/yyyy --:--

สถานะ | รอดำเนินการ

ภาพที่ 3.61 หน้าเพิ่มข้อมูลการรอดิชั่นสำหรับเจ้าของกิจการ

รายการเล่นดนตรี	กลับหน้าแรก
ชื่อบุคคล	เพิ่มข้อมูลการขึ้นเล่น
วันที่เล่น	อัปเดต
dd/mm/yyyy --:--	ลบ

ภาพที่ 3.62 หน้าจัดการคิวการเล่นสำหรับเจ้าของกิจการ

เพิ่มคิวการเล่น

วงดนตรี | เลือกวงดนตรี

วัน & เวลา : mm/dd/yyyy --:--

เพิ่มวงดนตรี

ยกเลิก

ย้อนกลับ

ภาพที่ 3.63 หน้าเพิ่มข้อมูลคิวการเล่นสำหรับเจ้าของกิจการ

หน้าแรก / สถานประกอบการ

ชื่อกิจการ

Line

Instagram

Facebook

รายละเอียด และ ความต้องการ

สถานะที่ตั้ง

ผู้ดูแลกิจการ

Actor

ชื่อ

Phone

ประเภทดนตรี

เลือกแนวเพลง

เลือกแนวเพลง

เลือกแนวเพลง

รูปภาพสถานประกอบการ

Choose File

Choose File

ยืนยัน

รีเซ็ต

ยกเลิก

ภาพที่ 3.64 หน้าแก้ไขข้อมูลกิจการ



ภาพที่ 3.65 หน้าหลักของนักดนตรีหลัง Login เข้าสู่ระบบ

ภาพที่ 3.66 หน้าแก้ไขข้อมูลส่วนตัวของนักดนตรี

คำขอประกาศ

Kook

ชื่อกิจกรรม

อัตราค่าจ้าง

ช่องทางการติดต่อ

ที่อยู่

วัน & เวลา mm/dd/yyyy --:--

ข้อความประกาศ

เพิ่มคิวการเล่น

ยกเลิก

ย้อนกลับ

ภาพที่ 3.67 หน้าคำขอประกาศสำหรับนักดนตรี

รายการเล่นดนตรี	กลับมาแรก
ชื่อร้าน / สถานที่ประกอบการ	เพิ่มข้อมูลการขึ้นเล่น
วันเวลาที่เล่น	ลบ
ชื่อร้าน / สถานที่ประกอบการ	เพิ่มข้อมูลการขึ้นเล่น
วันเวลาที่เล่น	ลบ

ภาพที่ 3.68 หน้าจัดการคิวการเล่นสำหรับนักดนตรี

เพิ่มคิวการเล่น

เลือกสถานที่ประกอบการ

DATE & TIME : mm/dd/yyyy --:--

เพิ่มคิวการเล่น

ยกเลิก

ย้อนกลับ

ภาพที่ 3.69 หน้าเพิ่มข้อมูลคิวการเล่นสำหรับนักดนตรี

หน้าแรก / วงดนตรี

ชื่อวงดนตรี

Line

Instagram

Facebook

ข้อมูลการออกฉันทัน

ชื่อร้าน :

วันเวลาที่นัด :

สถานะ :

ชื่อวงดนตรี

Email

เบอร์โทรศัพท์

ประเภทดนตรี

เลือกแนวเพลง

เลือกแนวเพลง

เลือกแนวเพลง

สมาชิกวงดนตรี

เครื่องดนตรี	ชื่อนักดนตรี	ลป
กลองชุด	เป่า	
เบส	ฮีน	

เพิ่มสมาชิก

รูปภาพ / วิดีโอ

รายละเอียด และ ข้อมูลวงดนตรี

Choose File

Choose File

ยืนยัน

รีเซ็ต

ยกเลิก

ภาพที่ 3.70 หน้าแก้ไขข้อมูลวงดนตรี

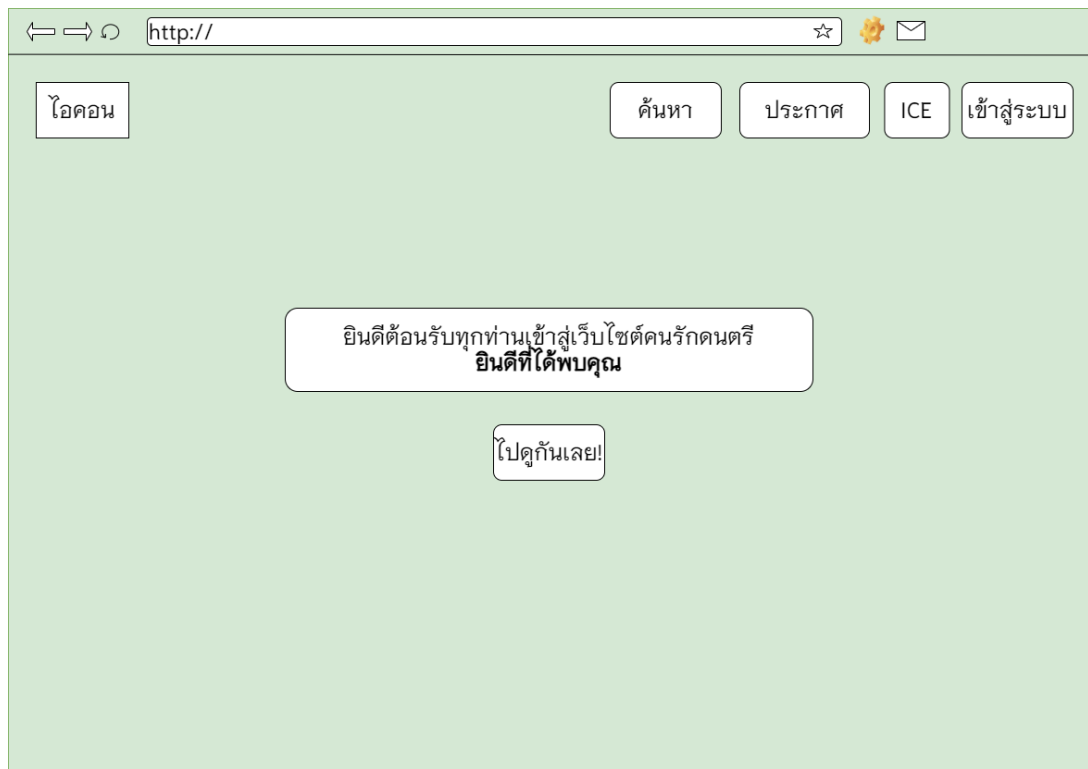

ภาพที่ 3.71 หน้าหลักของสมาชิกหลัง Login เข้าสู่ระบบ

The screenshot shows a user profile page. On the left, there is a stick figure icon labeled "Actor" with a button below it labeled "เปลี่ยนรูปภาพ". To the right of the icon, the name "Ice" is displayed, followed by the text "เกี่ยวกับ". In the top right corner, there is a button labeled "หน้าแรก". Below the name, there are several input fields and labels: "ไอติผู้ใช้งาน" with the value "ice", "รหัสผ่าน" with the value "1234", "ชื่อ" with the value "ไอซ์", "เบอร์โทรศัพท์" with the value "053777777", and "รายละเอียด" with the value "สมาชิก". At the bottom, there are two buttons: "อัปเดต" and "ยกเลิก".

ภาพที่ 3.72 หน้าแก้ไขข้อมูลส่วนตัวของสมาชิก

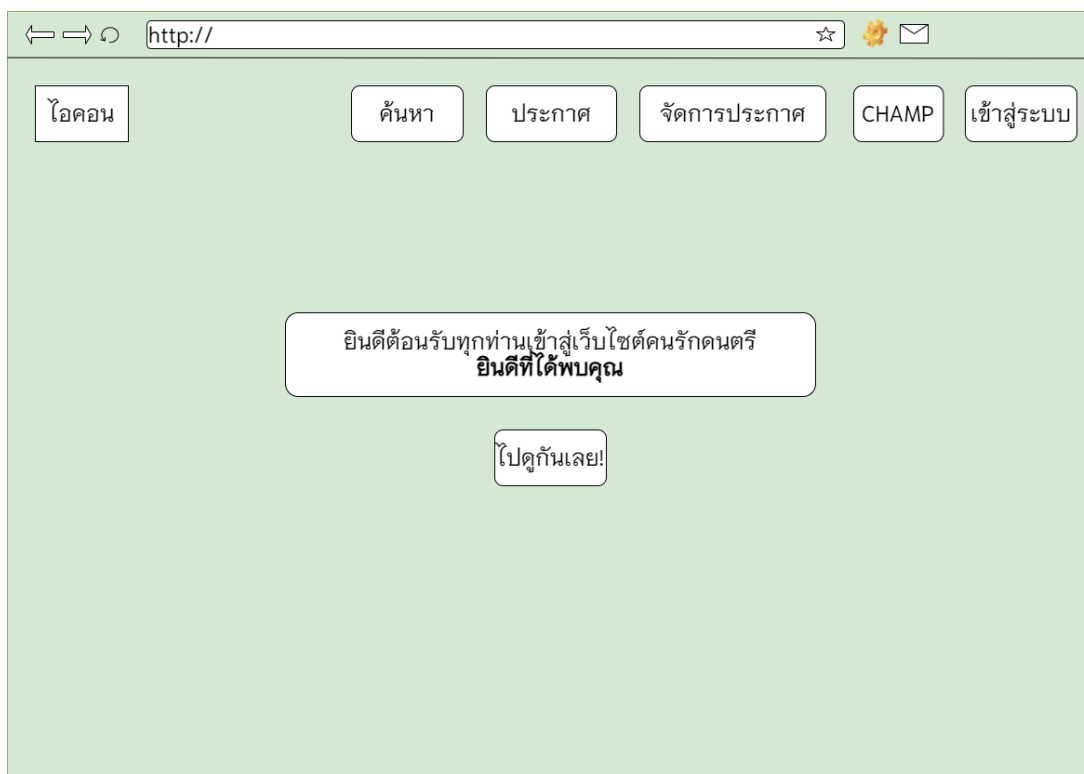

ภาพที่ 3.73 หน้าหลักของผู้จัดการงานหลัง Login เข้าสู่ระบบ

ภาพที่ 3.74 หน้าแก้ไขข้อมูลส่วนตัวของผู้จัดการงาน

คำขอประกาศ

CHAMP

ชื่อกิจกรรม

อัตราค่าจ้าง

ช่องทางการติดต่อ

ที่อยู่

วัน & เวลา mm/dd/yyyy --:--

ข้อความประกาศ

เพิ่มประกาศ

ยกเลิก

ย้อนกลับ

ภาพที่ 3.75 หน้าคำขอประกาศสำหรับผู้จัดงาน

3.6.2 การออกแบบหน้าจอในรูปแบบ Responsive

การออกแบบหน้าจอในส่วนแรกของหน้าแรก จะเป็นหน้าต้อนรับสู่เว็บไซต์ ผู้ใช้งานทุกประเภทสามารถดูข้อมูลภายในหน้านี้ได้เลย โดยที่ไม่จำเป็นต้องเข้าสู่ระบบ แต่จะเป็นข้อมูลเพียงบางส่วนที่ผู้ดูแลระบบอนุญาตเท่านั้น

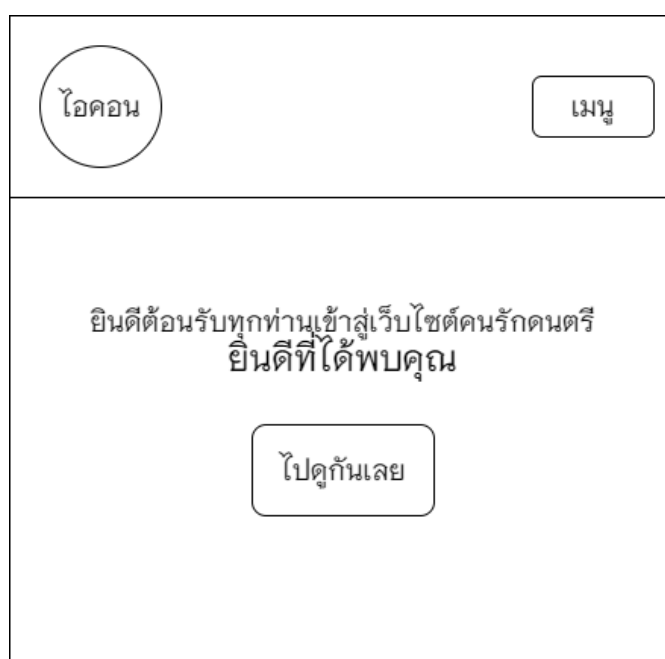

ภาพที่ 3.76 หน้าหลักของระบบ

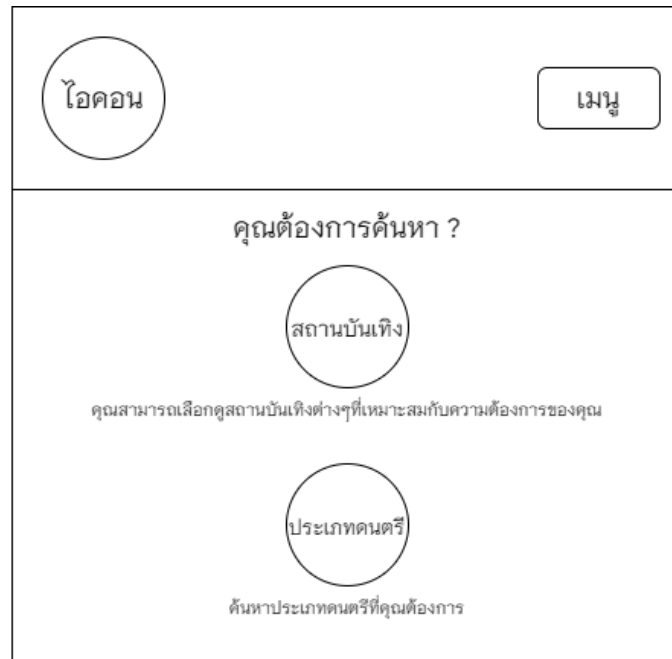

ไอคอน

เมนู

คุณต้องการค้นหา ?

สถานบันเทิง

คุณสามารถเลือกดูสถานบันเทิงต่างๆที่เหมาะสมกับความต้องการของคุณ

ประเภทดนตรี

ค้นหาประเภทดนตรีที่คุณต้องการ

ภาพที่ 3.77 หน้าหลักของระบบเพิ่มเติมในส่วนของเมนู

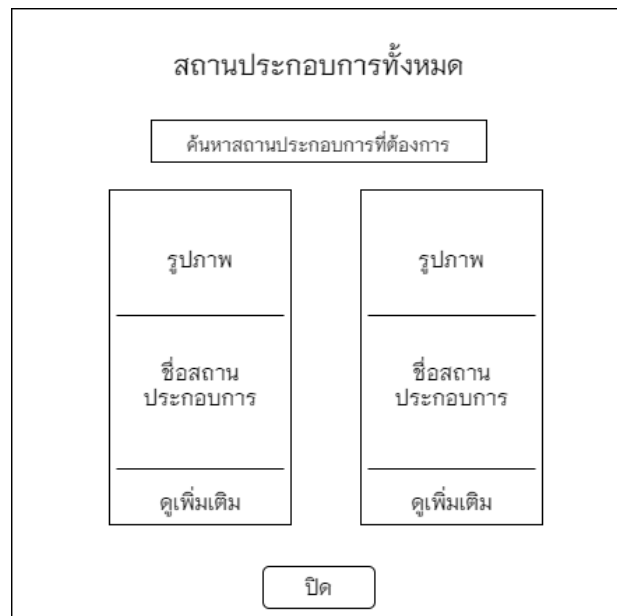

สถานประกอบการทั้งหมด

ค้นหาสถานประกอบการที่ต้องการ

รูปภาพ	รูปภาพ
ชื่อสถานประกอบการ	ชื่อสถานประกอบการ
ดูเพิ่มเติม	ดูเพิ่มเติม

ปิด

ภาพที่ 3.78 หน้าแสดงข้อมูลสถานประกอบการ

รูปภาพ

รูปภาพ รูปภาพ รูปภาพ

ชื่อสถานประกอบการ

ติดต่อ :

รายละเอียด :

ที่อยู่ :

กลับหน้าแรก

ภาพที่ 3.79 หน้าแสดงข้อมูลรายละเอียดของสถานประกอบการ

แนวเพลงทั้งหมด

ค้นหาแนวเพลงที่คุณต้องการ



ลำดับ	แนวดนตรี	จำนวนร้านที่เล่นดนตรีนี้
01	Rock	0
02	Metal	2
03	Pop	5

ปิด

ภาพที่ 3.80 หน้าแสดงข้อมูลประเภทดนตรี

ร้านที่เล่นแนวเพลงนี้	กลับหน้าแรก
ชื่อร้าน / สถานประกอบการ	
เบอร์โทรศัพท์	
รูปภาพสถานประกอบการ	
รายละเอียด	

ภาพที่ 3.81 หน้าแสดงข้อมูลเมื่อมีประเภทดนตรีในสถานประกอบการ

ไอคอน	เมนู
ประกาศ ประกาศงาน เลือกดูประเภทงาน	
 Actor	ประกาศเมื่อ วันที่ 15 เดือน 05 ปี 2021 เวลา 17:30 น.
 Actor	หางาน ว่างที่วงครับ หาร้านเล่นครับ ประกาศเมื่อ วันที่ 15 เดือน 05 ปี 2021 เวลา 17:15 น.

ภาพที่ 3.82 หน้าหลักของระบบเพิ่มเติมในส่วนของประกาศ

ข้อมูลการประกาศ
หัวข้อประกาศ : ข้อความ : วันที่ต้องการ : dd/mm/yyyy --:-- ผู้ประกาศรับงาน : อัตราค่าจ้าง / ชั่วโมง เวลาประกาศ : ช่องทางการติดต่อ : ที่อยู่ :
ยกเลิก

ภาพที่ 3.83 หน้าแสดงข้อมูลของประกาศ

ยินดีต้อนรับ

ภาพที่ 3.84 หน้า Login เข้าสู่ระบบ

สร้างบัญชีผู้ใช้

username

password

ยืนยัน password

ชื่อ

เบอร์โทรศัพท์

ประเภทผู้ใช้

เจ้าของธุรกิจ นักดนตรี
 สมาชิก ผู้จัดการงาน

สมัครสมาชิก

กลับหน้าแรก

ภาพที่ 3.85 หน้าสมัครสมาชิก

แผงควบคุม	ไอคอน
ผู้ใช้ระบบ	แผงควบคุม
สถานประกอบการ	ผู้ใช้ระบบ 8
ประเภทดนตรี	สถานประกอบการ 8
วงดนตรี & นักดนตรี	ประกาศ 8
ข้อความ	ประเภทดนตรี 8
ตารางแสดงข้อมูล	ข้อความติดต่อ 8
เพิ่มข้อมูลตาราง	

ภาพที่ 3.86 หน้าหลักของผู้ดูแลระบบหลังจากทำการเข้าสู่ระบบ

แดงควบคุม <hr/>	
ผู้ใช้ระบบ <hr/>	ประเภทผู้ใช้
สถานประกอบการ <hr/>	<input type="radio"/> ผู้ดูแลระบบ <input type="radio"/> เจ้าของธุรกิจ <input type="radio"/> นักดนตรี
ประเภทดนตรี <hr/>	<input type="radio"/> สมาชิก <input type="radio"/> ผู้จัดการงาน
วงดนตรี & นักดนตรี <hr/>	รายละเอียด
ชื่อความ <hr/>	<input type="text" value="บัญชีผู้ใช้"/> <input type="text" value="รหัสผ่าน"/>
ตารางแสดงข้อมูล <hr/>	<input type="text" value="ชื่อผู้ใช้"/> <input type="text" value="ช่องทางติดต่อ"/>
เพิ่มข้อมูลตาราง <hr/>	<div style="border: 1px solid black; border-radius: 10px; padding: 5px; width: fit-content; margin: 0 auto;"> รายละเอียด </div> <p>รูปภาพ <input type="button" value="Choose File"/></p> <p style="text-align: center;"> <input type="button" value="เพิ่มผู้ใช้"/> <input type="button" value="ยกเลิก"/> </p>

ภาพที่ 3.87 หน้าเพิ่มข้อมูลประเภทผู้ใช้ระบบ

หมายเหตุ <hr/>	โอดอน
ผู้ใช้ระบบ <hr/>	สถานประกอบการ
สถานประกอบการ <hr/>	<input type="text" value="ชื่อสถานประกอบการ"/> <input type="text" value="เบอร์โทรติดต่อ"/> ผู้รับผิดชอบ <input type="text"/>
ประเภทคนตรี <hr/>	ประเภทคนตรี <input type="text" value="เลือกแนวคนตรี"/> ประเภทคนตรี <input type="text" value="เลือกแนวคนตรี"/>
วงคนตรี & นักคนตรี <hr/>	ประเภทคนตรี <input type="text" value="เลือกแนวคนตรี"/> ประเภทคนตรี <input type="text" value="เลือกแนวคนตรี"/>
ข้อความ <hr/>	<input type="text" value="ที่อยู่"/>
ตารางแสดงข้อมูล <hr/>	<input type="text" value="รายละเอียด"/>
เพิ่มข้อมูลตาราง <hr/>	<input type="button" value="เพิ่มสถานประกอบการ"/> <input type="button" value="ยกเลิก"/>

ภาพที่ 3.88 หน้าเพิ่มข้อมูลสถานประกอบการ

แพงควบคุม <hr/>	
ผู้ใช้ระบบ <hr/>	รายละเอียด
สถานประกอบการ <hr/>	<input type="button" value="แนวดนตรี"/>
ประเภทดนตรี <hr/>	<hr/>
วงดนตรี & นักดนตรี <hr/>	<input type="button" value="เพิ่มแนวดนตรี"/>
ข้อความ <hr/>	<input type="button" value="ยกเลิก"/>
ตารางแสดงข้อมูล <hr/>	
เพิ่มข้อมูลตาราง	

ภาพที่ 3.89 หน้าเพิ่มข้อมูลประเภทดนตรี

<p>แผงควบคุม</p> <hr/>	
<p>ผู้ใช้งานระบบ</p> <hr/>	<p>วงดนตรี</p>
<p>สถานประกอบการ</p> <hr/>	<input type="text" value="ชื่อวงดนตรี"/>
<p>ประเภทดนตรี</p> <hr/>	<input type="text" value="เบอร์โทรติดต่อ"/>
<p>วงดนตรี & นักดนตรี</p> <hr/>	<input type="text" value="Email"/>
<p>ข้อความ</p> <hr/>	<input type="text" value="Line"/>
<p>ตารางแสดงข้อมูล</p> <hr/>	<input type="text" value="Facebook"/>
<p>เพิ่มข้อมูลตาราง</p>	<input type="text" value="Instagram"/>
	<p>ผู้ดูแล <input type="text"/></p>
	<p>ประเภทดนตรี</p>
	<input type="text" value="เลือกแนวดนตรี"/>
	<p>ประเภทดนตรี</p>
	<input type="text" value="เลือกแนวดนตรี"/>
	<p>ประเภทดนตรี</p>
	<input type="text" value="เลือกแนวดนตรี"/>
	<input type="text" value="รายละเอียด"/>
	<input type="text" value="เพิ่มวงดนตรี"/>
	<input type="text" value="ยกเลิก"/>

ภาพที่ 3.90 หน้าเพิ่มข้อมูลนักดนตรี

แพลงควบคุม	ไอคอน
ผู้ใช้ระบบ	ติดต่อเรา
สถานประกอบการ	ชื่อ :
ประเภทดนตรี	ชื่อผู้ประกาศ
วงดนตรี & นักดนตรี	E-mail :
ข้อความ	อัตราค่าจ้าง
ตารางแสดงข้อมูล	ติดต่อ :
เพิ่มข้อมูลตาราง	ช่องทางติดต่อ
	รายละเอียด :
	กลับไป

ภาพที่ 3.91 หน้าแสดงรายละเอียดข้อความ

<p>แผงควบคุม</p>	<p style="text-align: right;">ไอคอน</p>
<p>ผู้ใช้ระบบ</p>	<p style="text-align: center;">รายละเอียด</p>
<p>สถานประกอบการ</p>	<p style="text-align: center;">ข้อความประกาศ</p>
<p>ประเภทดนตรี</p>	<p style="text-align: center;">เวลา</p>
<p>วงดนตรี & นักดนตรี</p>	<p style="text-align: center;">ชื่อผู้ประกาศ</p>
<p>ข้อความ</p>	<p style="text-align: center;">อัตราค่าจ้าง</p>
<p>ตารางแสดงข้อมูล</p>	<p style="text-align: center;">ช่องทางติดต่อ</p>
<p>เพิ่มข้อมูลตาราง</p>	<p style="text-align: center;">Pictures Choose File</p> <hr/> <p style="text-align: center;">เพิ่มประกาศ</p> <p style="text-align: center;">ยกเลิก</p>

ภาพที่ 3.92 หน้าเพิ่มข้อมูลประกาศ

หมายเหตุ	
ผู้ใช้ระบบ	เพิ่มคิวการออกติขึ้น
สถานประกอบการ	ร้านที่ออกติขึ้น <input type="text"/>
ประเภทคนตรี	วงที่ออกติขึ้น <input type="text"/>
วงคนตรี & นักคนตรี	วัน & เวลา <input type="text"/>
ชื่อความ	สถานะ <input type="text"/>
ตารางแสดงข้อมูล	<input type="button" value="เพิ่มคิวออกติขึ้น"/>
เพิ่มข้อมูลตาราง	<input type="button" value="ยกเลิก"/>
	<input type="button" value="ย้อนกลับ"/>

ภาพที่ 3.93 หน้าเพิ่มคิวการออกติขึ้น

แผงควบคุม	
ผู้ใช้ระบบ	<p>เพิ่มคิวการเล่น</p>
สถานที่ประกอบการเล่น	<p>ร้านที่ขึ้นเล่น</p> <input data-bbox="855 595 1019 629" type="text"/>
ประเภทดนตรี	<p>วงที่ขึ้นเล่น</p> <input data-bbox="855 730 1019 763" type="text"/>
วงดนตรี & นักดนตรี	<p>วัน & เวลา</p> <input data-bbox="855 819 1019 853" type="text"/>
ข้อความ	<p>จำนวนชั่วโมงในการเล่น</p> <input data-bbox="855 954 1019 987" type="text"/>
ตารางแสดงข้อมูล	<p>เพิ่มคิวออกดิชัน</p> <input data-bbox="855 1032 1019 1066" type="text"/>
เพิ่มข้อมูลตาราง	<p>ยกเลิก</p> <input data-bbox="876 1111 999 1144" type="text"/>
	<p>ย้อนกลับ</p> <input data-bbox="876 1178 999 1211" type="text"/>

ภาพที่ 3.94 หน้าเพิ่มคิวการเล่น

<p>แผงควบคุม</p> <hr/>	
<p>ผู้ใช้ระบบ</p> <hr/>	<p>แก้ไขข้อมูลผู้ดูแลระบบ</p>
<p>สถานประกอบการ</p> <hr/>	<input type="text" value="ชื่อผู้ใช้ "/>
<p>ประเภทคนตรี</p> <hr/>	<input type="text" value="รหัสผ่าน "/>
<p>วงดนตรี & นักร้อง</p> <hr/>	<input type="text" value="ชื่อ "/>
<p>ข้อความ</p> <hr/>	<input type="text" value="ติดต่อ "/>
<p>ตารางแสดงข้อมูล</p> <hr/>	<input type="text" value="ประเภทผู้ใช้ "/>
<p>เพิ่มข้อมูลตาราง</p>	<div style="border: 1px solid black; border-radius: 10px; padding: 10px; width: fit-content; margin: 10px auto;"> <p>รายละเอียด</p> </div> <p>รูปภาพ <input type="button" value="Choose File"/></p> <div style="display: flex; justify-content: space-around; margin-top: 5px;"> <input type="button" value="เสร็จสิ้น"/> <input type="button" value="ยกเลิก"/> </div> <div style="text-align: center; margin-top: 10px;"> <input type="button" value="กลับหน้าแรก"/> </div>

ภาพที่ 3.95 หน้าแก้ไขข้อมูลส่วนตัวของผู้ดูแลระบบ

หน้าแรก / สถานประกอบการ

ชื่อสถานประกอบการ
ประเภทคนตรี ประเภทคนตรี ประเภทคนตรี

Line :
Instagram :
Facebook :

รายละเอียด และ ความต้องการ

สถานที่ตั้ง

รูปภาพ

ยืนยัน รีเซ็ต ยกเลิก

ภาพที่ 3.96 หน้าจัดการข้อมูลสถานประกอบการ

รายการเล่นดนตรี [กลับหน้าแรก](#)

Safeplanet
วันที่ 20 เดือน พฤษภาคม ปี 2021
เวลา 07 : 00 น.
แก้ไขเวลาในการแสดง :

จำนวนชั่วโมงในการเล่น

จัดการ

ภาพที่ 3.97 หน้าจัดการรายการเล่นดนตรีของสถานประกอบการ

เพิ่มคิวการเล่น

วงดนตรี :

วัน & เวลา : dd/mm/yyyy

เพิ่มวงดนตรี

ยกเลิก

ย้อนกลับ

ภาพที่ 3.98 หน้าเพิ่มคิวการเล่นดนตรีของสถานประกอบการ

คิวการออ디션 [กลับหน้าแรก](#)

เพิ่มคิวการออ디션

วงดนตรี : Safeplanet

วันที่ 12 เดือน พฤษภาคม ปี 2021

เวลา 07 : 00 น.

สถานะ

จัดการ

อัปเดต

ลบ

ภาพที่ 3.99 หน้าจัดการคิวการออ디션ของสถานประกอบการ

เพิ่มคิวการคัดเลือก

วงดนตรี :

วัน & เวลา : dd/mm/yyyy

สถานะ :

เพิ่มวงดนตรี

ยกเลิก

ย้อนกลับ

ภาพที่ 3.100 หน้าเพิ่มคิวการรอดิชั่นของสถานประกอบการ

คำขอประกาศ

ชื่อผู้ประกาศ :

ชื่อกิจกรรม :

อัตราค่าจ้าง :

ช่องทางการติดต่อ :

ที่อยู่ :

วัน & เวลา : mm/dd/yyyy

ข้อความประกาศ

เพิ่มวงดนตรี

ยกเลิก

ย้อนกลับ

ภาพที่ 3.101 หน้าแบบฟอร์มคำขอประกาศ

รูปภาพ

เปลี่ยนรูปภาพ

ชื่อผู้ใช้

เกี่ยวกับ

ไอศูผู้ใช้งาน

รหัสผ่าน

ชื่อ

เบอร์โทรศัพท์

รายละเอียด

หน้าแรก

อัปเดต

ยกเลิก

ภาพที่ 3.102 หน้าข้อมูลส่วนตัว

หน้าแรก / วงดนตรี

ชื่อวงดนตรี

ประเภทดนตรี ประเภทดนตรี ประเภทดนตรี

Line :

Instagram :

Facebook :

สมาชิกวงดนตรี

เครื่องดนตรี	ชื่อนักดนตรี	ลบ

เพิ่มสมาชิก

รูปภาพ

ยืนยัน

รีเซ็ต

ยกเลิก

ภาพที่ 3.103 หน้าจัดการข้อมูลนักดนตรี

เพิ่มคิวการเล่น

ร้านที่ขึ้นเล่น :

วัน & เวลา : dd/mm/yyyy

จำนวนชั่วโมงในการเล่น :

เพิ่มสถานประกอบการ

ยกเลิก

ย้อนกลับ

ภาพที่ 3.104 หน้าเพิ่มคิวการเล่นดนตรีของนักดนตรี